

catalogo

16

R I C A M B I  
C A R B U R A T O R I  
P E R M O T O V E I C O L I

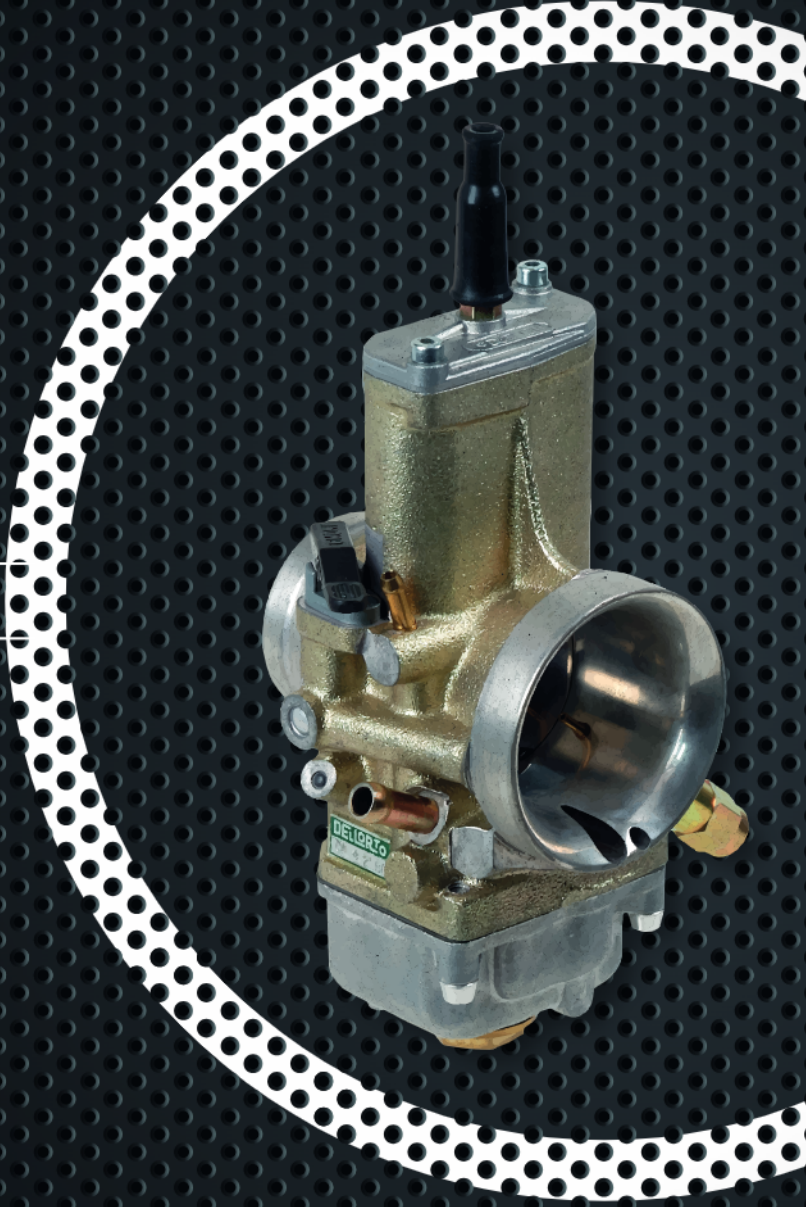

**DELORTO**



# INDICE TAVOLE CATALOGO RICAMBI CARBURATORI

Novembre 2014

| Tipo        | Serie                 | Pagina         |
|-------------|-----------------------|----------------|
| <b>FHB</b>  | FHBB 16               | <b>1</b>       |
|             | FHBB 16 ... B         |                |
|             | FHBA 28               |                |
|             | FHBA 24               |                |
| <b>PHBD</b> | PHBD ... AD           | <b>2</b>       |
|             | PHBD ... BS ... CS    |                |
| <b>OVC</b>  | OVC 34 ... D          | <b>3 - 4</b>   |
| <b>PHBE</b> | PHBE ... BS ... BD    | <b>5 - 6</b>   |
|             | PHBE ... GD           |                |
|             | PHBE ... HS ... HD    |                |
| <b>PHBG</b> | PHBG ... AS           | <b>7</b>       |
|             | PHBG ... AD           |                |
|             | PHBG ... BS           |                |
|             | PHBG ... BD           |                |
|             | PHBG ... CS           |                |
|             | PHBG ... DS           |                |
|             | PHBG ... DS (RACING)  | <b>8</b>       |
| <b>PHBH</b> | PHBH ... AS           | <b>9 - 10</b>  |
|             | PHBH ... AD           |                |
|             | PHBH ... BS           |                |
|             | PHBH ... BD           |                |
|             | PHBH ... GS - IS - LS |                |
|             | PHBH ... US - VS - PS |                |
|             | PHBH ... CS           | <b>11 - 12</b> |
|             | PHBH ... CD           |                |
|             | PHBH ... ZS           |                |
|             | PHBH ... E            | <b>13</b>      |
| PHBH ... FS | <b>14 - 15</b>        |                |
| PHBH ... NS |                       |                |
| PHBH ... ND |                       |                |
| PHBH ... HS | <b>16 - 17</b>        |                |
| PHBH ... HD |                       |                |
| PHBH ... MD |                       |                |
| PHBH ... RS | <b>18 - 19</b>        |                |

| Tipo         | Serie                           | Pagina         |
|--------------|---------------------------------|----------------|
| <b>PHBH</b>  | PHBH ... RD                     | <b>18 - 19</b> |
|              | PHBH ... TD                     |                |
|              | PHBH ... SS                     |                |
|              | PHBH ... SD                     |                |
| <b>PHBL</b>  | PHBL ... AS - AD                | <b>20 - 21</b> |
|              | PHBL ... BS - BD                |                |
|              | PHBL ... HS                     |                |
|              | PHBL ... ED - GD                |                |
|              | PHBL ... CS                     | <b>22</b>      |
| <b>PHBN</b>  | PHBN ... BS - CS                | <b>23 - 24</b> |
|              | DS - ES                         |                |
|              | PHBN ... FS - GS                |                |
|              | HS - LS                         |                |
|              | PHBN ... MS (a diffusore tondo) | <b>25 - 26</b> |
| NS - OS - PS |                                 |                |
| <b>PHF</b>   | PHF ... BS1 - BD1               | <b>25 - 26</b> |
|              | PHF ... DS1 - DD1               |                |
|              | PHF ... MS1 - MD1               |                |
|              | PHF ... GS1 - PS1 - RS1         |                |
| <b>PHM</b>   | PHM ... AS1 - AD1               | <b>27 - 28</b> |
|              | PHM ... BS1 - BD1               |                |
|              | PHM ... NS1 - ND1               |                |
|              | PHM ... VS1                     | <b>29 - 30</b> |
|              | PHM ... MS1 - MD1               |                |
|              | PHM ... NS - ND1                | <b>31 - 32</b> |
|              | PHM ... HS1 - HD1               | <b>33 - 34</b> |
|              | PHM ... SD1 - ZS1 - ZD1         |                |
| <b>PHSB</b>  | PHSB ... H - L - M - N          | <b>33 - 34</b> |
| <b>PHVA</b>  | PHVA ... BD - CD - DD           | <b>35 - 36</b> |
|              | PHVA ... DS - ED - ES           |                |
|              | PHVA ... HS - LS - GD           |                |
|              | PHVA ... GS - MD                |                |
|              | PHVA ... PS - TS                |                |
|              | XS (a diffusore tondo)          |                |

| Tipo             | Serie                 | Pagina         |
|------------------|-----------------------|----------------|
| <b>PHVA</b>      | PHVA ... FS - US      | <b>37</b>      |
|                  | PHVA ... ID - QD - QS | <b>38</b>      |
|                  | PHVA ... RD - SD      |                |
|                  | PHVA ... KS           | <b>39</b>      |
|                  | PHVA ... ZS           | <b>40</b>      |
| <b>PHVB</b>      | PHVB ... BD           | <b>41</b>      |
|                  | PHVB ... CD           |                |
|                  | PHVB ... ED           |                |
|                  | PHVB ... FS           | <b>42</b>      |
| PHVB ... DD      |                       |                |
| <b>PHVD</b>      | PHVD ... BS           | <b>43</b>      |
| <b>SHA</b>       | SHA 10 ...            | <b>44 - 45</b> |
|                  | SHA 12 ...            |                |
|                  | SHA 12 ... S          |                |
|                  | SHA 13 ...            | <b>46</b>      |
|                  | SHA 14 ...            |                |
|                  | SHA 14 ... L          |                |
|                  | SHA 14 ... N          |                |
|                  | SHA 14 ... T          |                |
|                  | SHA 15 ...            |                |
|                  | SHA 15 ... G          |                |
|                  | SHA 16 ...            | <b>47</b>      |
|                  | SHA 16 ... G          |                |
|                  | SHA 14 ... B          | <b>48 - 49</b> |
| SHA 14 ... P     |                       |                |
| SHA 14 ... M     |                       |                |
| SHA 14 ... C - S | <b>50</b>             |                |
| SHA 14 ... H - R |                       |                |
| SHA 15 ... C     |                       |                |
|                  | SHA 16 ... C          |                |
| <b>SHB</b>       | SHB 16 ...            | <b>51</b>      |
|                  | SHB 16 ... L - H - N  |                |
|                  | SHB 16 ... G          |                |
|                  | SHB 16 ... F          | <b>52</b>      |
| SHB 16 ... M     |                       |                |
| SHB 16 ... N     |                       |                |

| Tipo                              | Serie            | Pagina         |
|-----------------------------------|------------------|----------------|
| <b>SHB</b>                        | SHB 25           | <b>53</b>      |
|                                   | SHB 27 ...       | <b>54</b>      |
|                                   | SHB 27 ... A     |                |
|                                   | SHB 22 ... B     |                |
|                                   | SHBB 22          | <b>55</b>      |
|                                   | SHBC 19          | <b>56</b>      |
| SHBC 18                           |                  |                |
| SHBC 18 N - P                     |                  |                |
|                                   | SHBC 19 ... E    | <b>57</b>      |
| SHBC 20 ... D - E - L             |                  |                |
| <b>SI</b>                         | SI 20 ... D      | <b>58</b>      |
|                                   | SI 24 ... E - G  |                |
|                                   |                  | SI 20 ... H    |
|                                   | SI 24 ... H      |                |
| <b>VHSA</b>                       | VHSA ... ES - GS | <b>60</b>      |
|                                   | VHSA ... FS - NS |                |
| <b>VHSB</b>                       | VHSB ... D       | <b>61 - 62</b> |
|                                   | VHSB ... E       |                |
|                                   | VHSB ... F       |                |
|                                   | VHSB ... L       |                |
|                                   | VHSB ... N       |                |
|                                   | VHSB ... Q       |                |
|                                   | VHSB ... D - N   | <b>63</b>      |
| VHSB ... Q                        |                  |                |
| VHSB ... R (RACING)               |                  |                |
| <b>VHSC</b>                       | VHSC ... BD      | <b>64</b>      |
| <b>VHSH</b>                       | VHSH ... BS - CS | <b>65</b>      |
| <b>VHST</b>                       | VHST ... BS - BD | <b>66</b>      |
|                                   | VHST ... CS - CD | <b>67</b>      |
| <b>TABELLA RIDUZIONI ISOLANTI</b> |                  | <b>68</b>      |
| <b>TABELLA TUBETTI DEVIATORI</b>  |                  | <b>69</b>      |
| <b>TABELLA KIT GETTI</b>          |                  | <b>70</b>      |



| Fig. | Numero | Denominazione |
|------|--------|---------------|
|------|--------|---------------|

PARTICOLARI DI TARATURA

|   |            |                  |
|---|------------|------------------|
| 1 | 11255 x 64 | Valvola gas FHBA |
| 2 | 11435 x 64 | Valvola gas FHBB |
| 3 | 6413 x 02  | Getto massimo    |
| 4 | 9892 x 02  | Getto minimo     |
| 5 | 11260 x 02 | Getto avviamento |
| 6 | 6122 x 80  | Galleggiante     |

PARTICOLARI SENZA TARATURA

|    |            |  |
|----|------------|--|
| 7  | 1580 - 36  | Vite fiss. dispositivo avviamento                  |
| 8  | 11268 - 64 | Dispositivo avviamento                             |
| 9  | 5495 - 21  | Fermaglio alberino valvola gas                     |
| 10 | 11256 - 23 | Rondella piana                                     |
| 11 | 4754 - 23  | Rondella FHBA                                      |
| 12 | 4691 - 36  | Vite fissaggio valvola gas FHBA                    |
| 13 | 7747 - 36  | Vite fissaggio valvola gas FHBB                    |
| 14 | 11630 - 61 | Molla vite reg. miscela minimo                     |
| 15 | •          | Guarnizione vite reg. miscela minimo               |
| 16 | 11727 - 37 | Vite reg. miscela minimo                           |
| 17 | 12758 - 37 | Vite reg. miscela minimo                           |
| 18 | 12757 - 37 | Pomolo   |
| 19 | 6219 - 36  | Vite fissaggio pipetta                             |
| 20 | •          | Guarnizione vite fissaggio pipetta                 |
| 21 | 11269 - 38 | Pipetta racc. tubo benzina                         |
| 22 | 6210 - 29  | Filtro benzina                                     |
| 23 | •          | Guarnizione vaschetta                              |
| 24 | 11530 - 61 | Molla vite reg. alberino gas                       |
| 25 | 11728 - 37 | Vite reg. alberino gas                             |
| 26 | 11262 - 61 | Molla rich. alberino gas                           |
| 27 | 11267 - 39 | Alberino valvola gas FHBA                          |
|    | 11271 - 39 | Alberino valvola gas FHBB                          |
| 28 | 2838 - 05  | Spillo chiusura benzina                            |
|    | 7123 - 05  | Spillo chius. benz. molleggiato (punta in metallo) |
|    | 11668 - 05 | Spillo chius. benz. molleggiato (punta in gomma)   |
| 29 | 4560 - 22  | Perno galleggiante                                 |
| 30 | 11729 - 96 | Vaschetta  |
| 31 | 11837 - 36 | Vite fissaggio vaschetta                           |
| 32 | 52577 - 77 | Busta guarnizioni                                  |

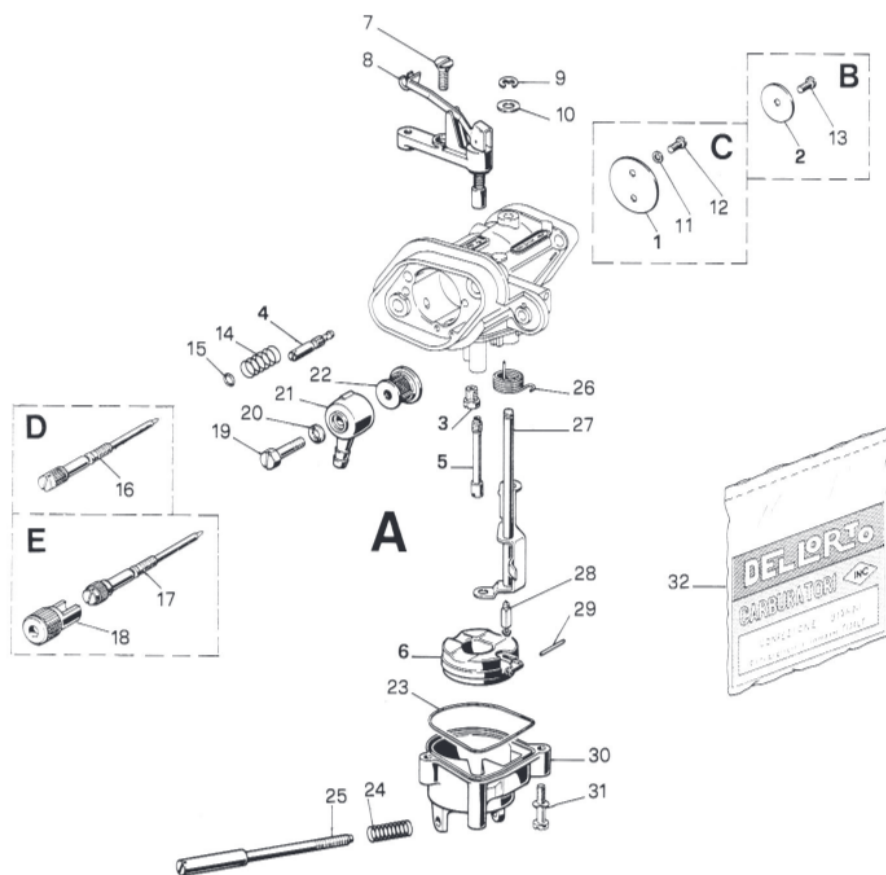

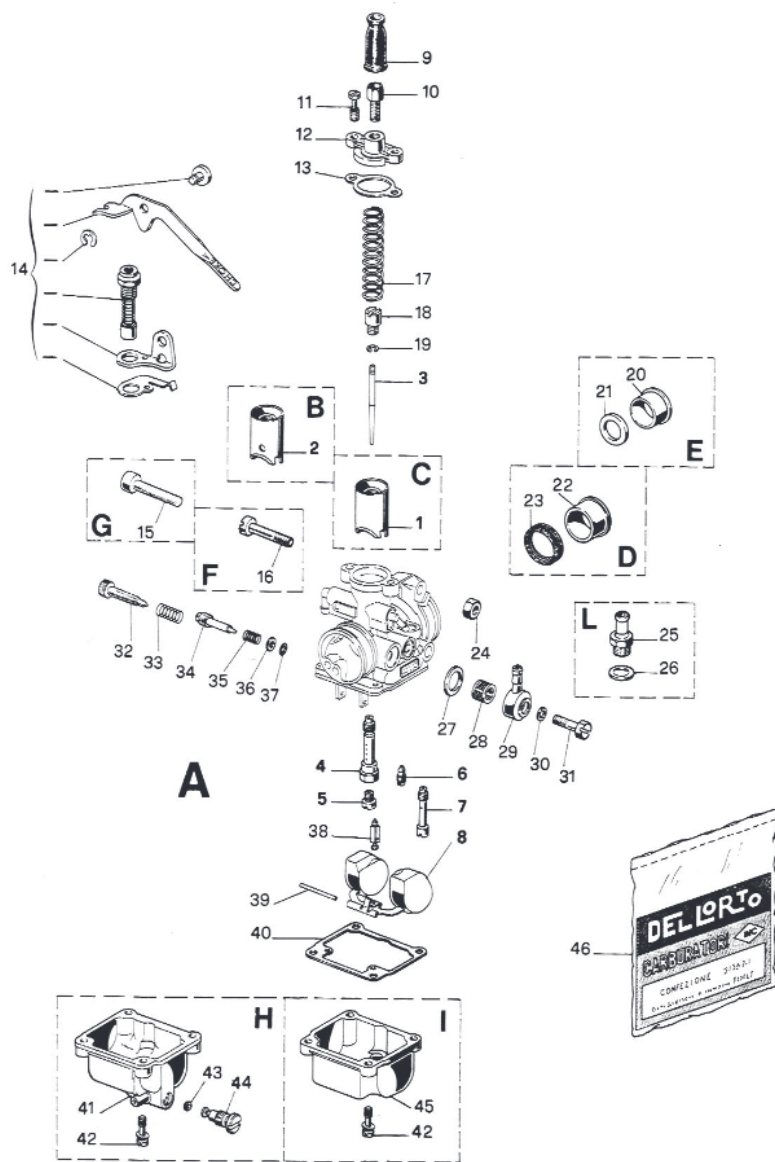

| Fig.                              | Numero     | Denominazione                                |
|-----------------------------------|------------|--|
| <b>PARTICOLARI DI TARATURA</b>    |            |  |
| 1                                 | 12112 x 64 | Valvola gas                                  |
| 2                                 | 13284 x 64 | Valvola gas                                  |
| 3                                 | 9595 x 08  | Spillo conico W                              |
| 4                                 | 12038 x 28 | Polverizzatore DL                            |
|                                   | 13000 x 28 | Polverizzatore ED                            |
|                                   | 13287 x 28 | Polverizzatore ER                            |
|                                   | 13290 x 28 | Polverizzatore ED1                           |
|                                   | 14060 x 28 | Polverizzatore                               |
| 5                                 | 1486 x 02  | Getto massimo                                |
| 6                                 | 1488 x 02  | Getto minimo                                 |
| 7                                 | 9501 x 02  | Getto avviamento                             |
| 8                                 | 9450 x 80  | Galleggiante                                 |
| <b>PARTICOLARI SENZA TARATURA</b> |            |  |
| 9                                 | 1476 - 06  | Cappuccio                                    |
| 10                                | 1104 - 37  | Vite tendifilo                               |
| 11                                | 12110 - 36 | Vite fiss. coperchio cam. miscela            |
| 12                                | 12111 - 53 | Coperchio camera miscela                     |
| 13                                | .          | Guarnizione cop. camera miscela              |
| 14                                | 53012 - 78 | Kit starter a leva                           |
| 15                                | 11401 - 36 | Vite serraggio                               |
| 16                                | 6305 - 36  | Vite serraggio                               |
| 17                                | 12427 - 61 | Molla richiamo valvola gas                   |
| 18                                | 4018 - 40  | Nipplo valvola gas                           |
| 19                                | 9596 - 21  | Fermaglio spillo conico                      |
| 20                                | 12994 - 62 | Riduzione isolante (da ø 24 a ø 20)          |
| 21                                | .          | Guarnizione                                  |
| 22                                | 12477 - 62 | Riduzione isolante (da ø 24 a ø 21)          |
| 23                                | .          | Guarnizione a labbro                         |
| 24                                | 7427 - 27  | Dado vite serraggio                          |
| 25                                | 12061 - 38 | Raccordo aria vaschetta                      |
| 26                                | .          | Guarnizione raccordo aria vaschetta          |
| 27                                | .          | Guarnizione                                  |
| 28                                | 3362 - 29  | Filtro benzina                               |
| 29                                | 3364 - 38  | Pipetta racc. tubo benzina                   |
| 30                                | .          | Guarnizione vite fiss. pipetta               |
| 31                                | 3370 - 36  | Vite fiss. pipetta                           |
| 32                                | 7673 - 37  | Vite reg. valvola gas                        |
| 33                                | 4670 - 61  | Molla vite reg. valvola gas                  |
| 34                                | 9335 - 37  | Vite reg. miscela min. (lungh. cono mm. 5)   |
|                                   | 9517 - 37  | Vite reg. miscela min. (lungh. cono mm. 2,5) |
| 35                                | 9336 - 61  | Molla vite reg. miscela minimo               |
| 36                                | 8260 - 23  | Rondella piana                               |
| 37                                | .          | Guarnizione vite reg. misc. min.             |
| 38                                | 11668 - 05 | Spillo chiusura benzina                      |
| 39                                | 9506 - 22  | Perno galleggiante                           |
| 40                                | .          | Guarnizione vaschetta                        |
| 41                                | 13750 - 96 | Vaschetta                                    |
| 42                                | 11836 - 36 | Vite fiss. vaschetta                         |
| 43                                | .          | Guarnizione vite scarico vaschetta           |
| 44                                | 13713 - 37 | Vite scarico vaschetta                       |
| 45                                | 9444 - 96  | Vaschetta                                    |
| 46                                | 52590 - 77 | Busta guarnizioni                            |

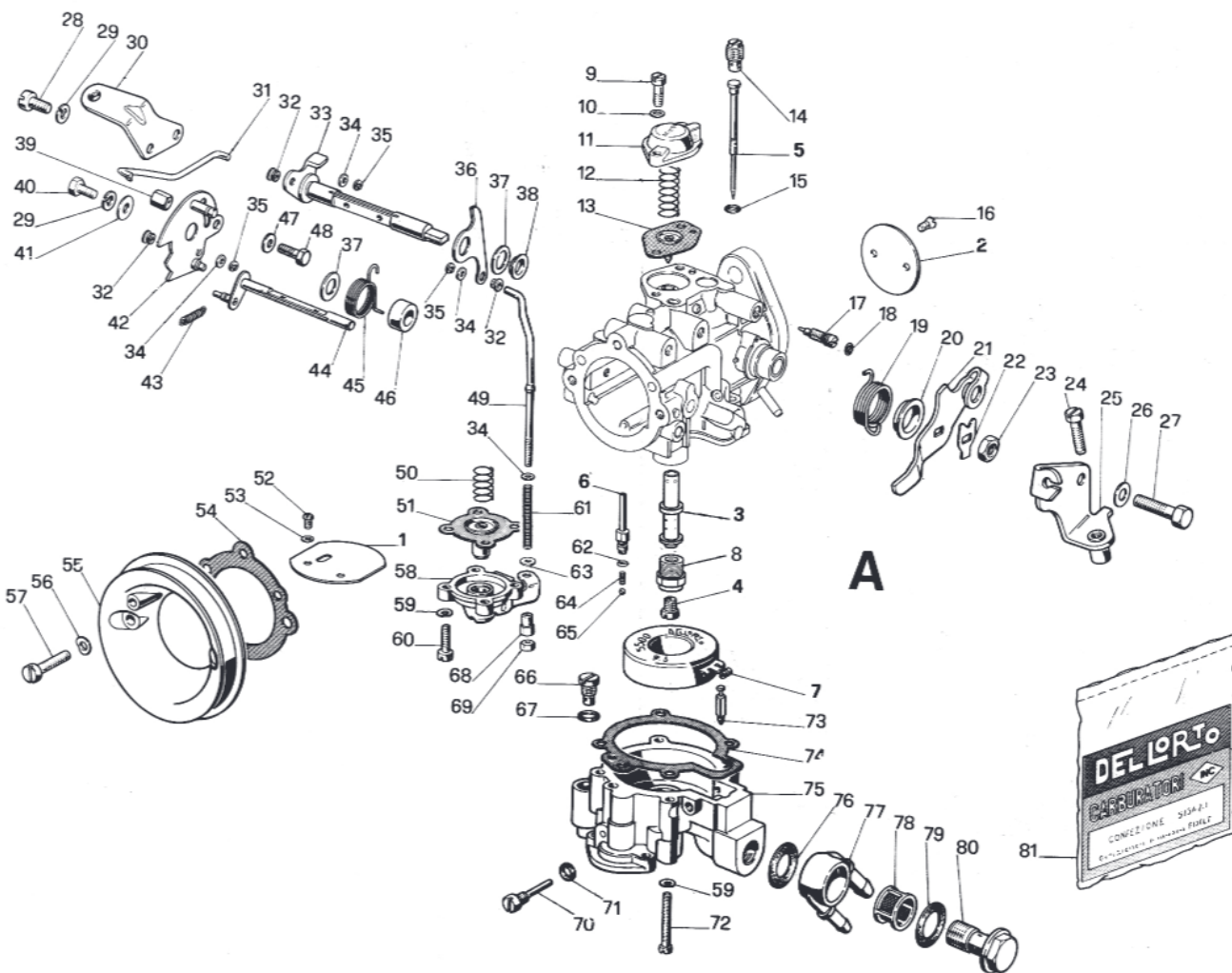

| Fig.                              | Numero     | Denominazione                       |
|-----------------------------------|------------|-------------------------------------|
| <b>PARTICOLARI DI TARATURA</b>    |            |                                     |
| 1                                 | 11619 x 64 | Valvola aria                        |
| 2                                 | 13245 x 64 | Valvola gas                         |
| 3                                 | 14031 x 28 | Emulsionatore                       |
| 4                                 | 6413 x 02  | Getto massimo                       |
| 5                                 | 14033 x 02 | Getto minimo                        |
| 6                                 | 12555 x 02 | Getto pompa                         |
| 7                                 | 5500 x 80  | Galleggiante                        |
| <b>PARTICOLARI SENZA TARATURA</b> |            |                                     |
| 8                                 | 14030 - 32 | Portagetto massimo                  |
| 9                                 | 12110 - 36 | Vite fiss. coperchio arricchitore   |
| 10                                | 10419 - 23 | Rondella                            |
| 11                                | 13252 - 67 | Coperchio arricchitore              |
| 12                                | 13253 - 61 | Molla membrana arricchitore         |
| 13                                | 13257 - 44 | Membrana arricchitore               |
| 14                                | 13261 - 34 | Tappo getto minimo                  |
| 15                                | •          | Guarnizione getto minimo            |
| 16                                | 6416 - 36  | Vite fiss. valvola gas              |
| 17                                | 13789 - 37 | Vite miscela minimo                 |
| 18                                | •          | Guarnizione vite miscela minimo     |
| 19                                | 13947 - 61 | Molla rich. alberino gas            |
| 20                                | 13948 - 20 | Distanziale                         |
| 21                                | 13801 - 26 | Leva alberino gas                   |
| 22                                | 6581 - 23  | Piastrina di fermo                  |
| 23                                | 6423 - 27  | Dado                                |
| 24                                | 9754 - 37  | Vite reg. valvola gas               |
| 25                                | 13239 - 63 | Supporto cavo gas                   |
| 26                                | 9581 - 23  | Rondella                            |
| 27                                | 6963 - 36  | Vite fiss. supporto cavo gas        |
| 28                                | 6431 - 36  | Vite fiss. supporto cavo avviamento |
| 29                                | 4957 - 23  | Rondella                            |
| 30                                | 13268 - 63 | Supporto cavo avviamento            |
| 31                                | 13581 - 24 | Tirante leva gas avviamento         |
| 32                                | 9196 - 20  | Boccola tirante                     |
| 33                                | 13242 - 39 | Alberino gas                        |
| 34                                | 8260 - 23  | Rondella                            |
| 35                                | 3704 - 21  | Fermaglio tirante                   |
| 36                                | 13582 - 26 | Leva comando pompa                  |
| 37                                | 7369 - 23  | Rondella                            |
| 38                                | 13243 - 20 | Bussola distanziale leva            |
| 39                                | 6432 - 27  | Dado fiss. cavo avviamento          |
| 40                                | 6776 - 36  | Vite fiss. leva avviamento          |
| 41                                | 13585 - 23 | Rondella                            |
| 42                                | 13584 - 26 | Leva avviamento                     |
| 43                                | 6378 - 61  | Molla                               |
| 44                                | 13592 - 39 | Alberino avviamento                 |
| 45                                | 13544 - 61 | Molla alberino avviamento           |
| 46                                | 8682 - 20  | Bussola distanziale                 |
| 47                                | 6850 - 23  | Rondella                            |
| 48                                | 7062 - 36  | Vite fiss. cavo avviamento          |
| 49                                | 14827 - 24 | Tirante pompa                       |
| 50                                | 7626 - 61  | Molla                               |
| 51                                | 7372 - 44  | Membrana pompa                      |
| 52                                | 4691 - 36  | Vite fiss. valvola (avviamento)     |
| 53                                | 4754 - 23  | Rondella                            |
| 54                                | •          | Guarnizione                         |
| 55                                | 13271 - 82 | Raccordo presa aria                 |
| 56                                | 5010 - 23  | Rondella                            |
| 57                                | 11382 - 36 | Vite fiss. raccordo presa aria      |
| 58                                | 13588 - 67 | Coperchio pompa                     |
| 59                                | 5011 - 23  | Rondella                            |

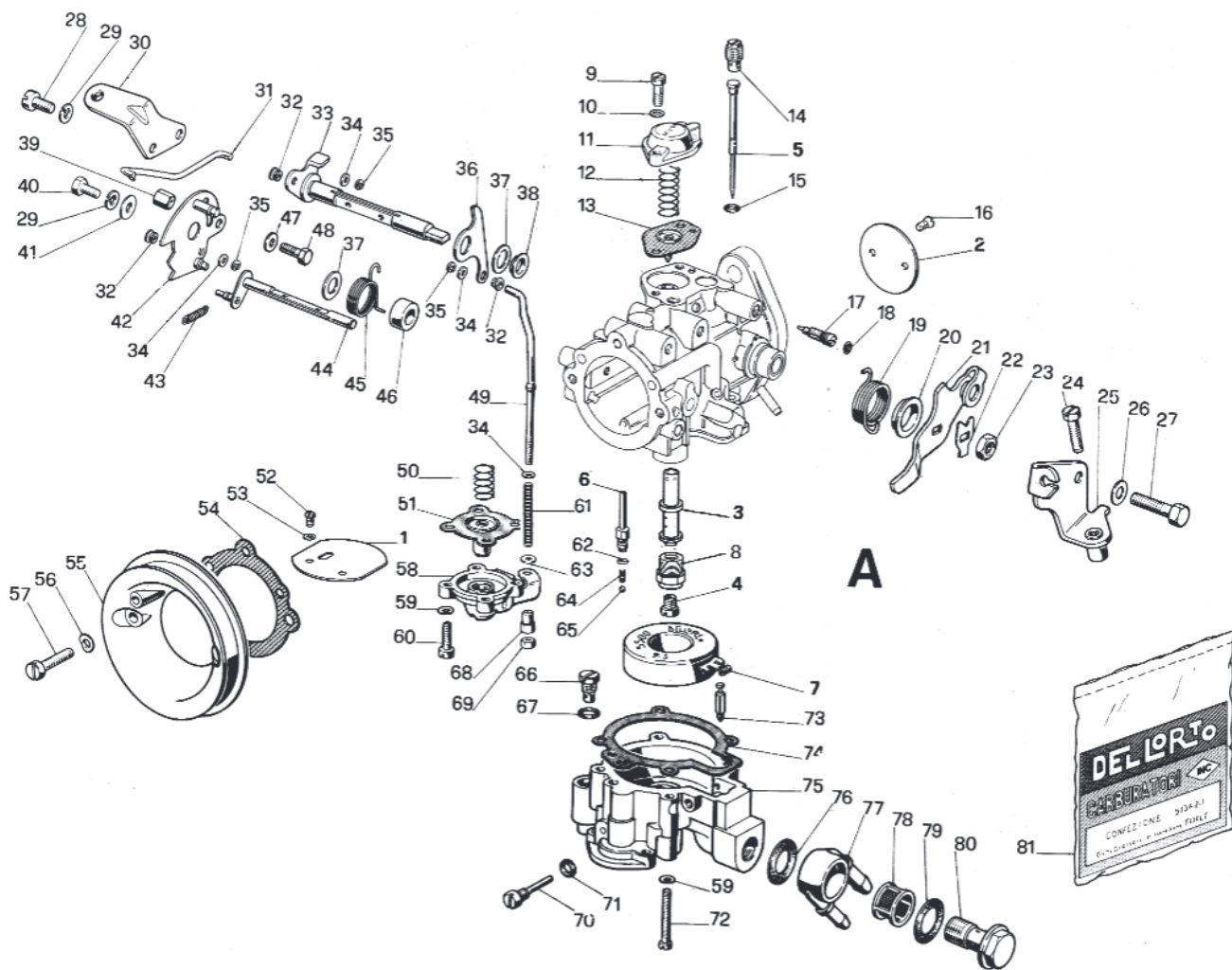

| Fig. | Numero     | Denominazione                     |
|------|------------|-----------------------------------|
| 60   | 6429 - 36  | Vite fiss. coperchio pompa        |
| 61   | 7208 - 61  | Molla tirante pompa               |
| 62   | •          | Guarnizione getto pompa           |
| 63   | 10753 - 23 | Rondella                          |
| 64   | 8543 - 61  | Molla valvola pompa               |
| 65   | 6415 - 03  | Valvola pompa                     |
| 66   | 10800 - 33 | Valvola mandata pompa             |
| 67   | •          | Guarnizione valvola mandata pompa |
| 68   | 7625 - 27  | Dado                              |
| 69   | 6390 - 27  | Dado                              |
| 70   | 4654 - 22  | Perno galleggiante                |
| 71   | •          | Guarnizione                       |
| 72   | 3384 - 36  | Vite fiss. vaschetta              |
| 73   | 13251 - 05 | Spillo chiusura benzina           |
| 74   | •          | Guarnizione vaschetta             |
| 75   | 13246 - 96 | Vaschetta                         |
| 76   | •          | Guarnizione pipetta               |
| 77   | 13546 - 38 | Pipetta                           |
| 78   | 12391 - 29 | Filtro benzina                    |
| 79   | •          | Guarnizione tappo fiss. pipetta   |
| 80   | 12390 - 34 | Tappo fiss. pipetta               |
| 81   | 52613 - 77 | Busta guarnizioni                 |

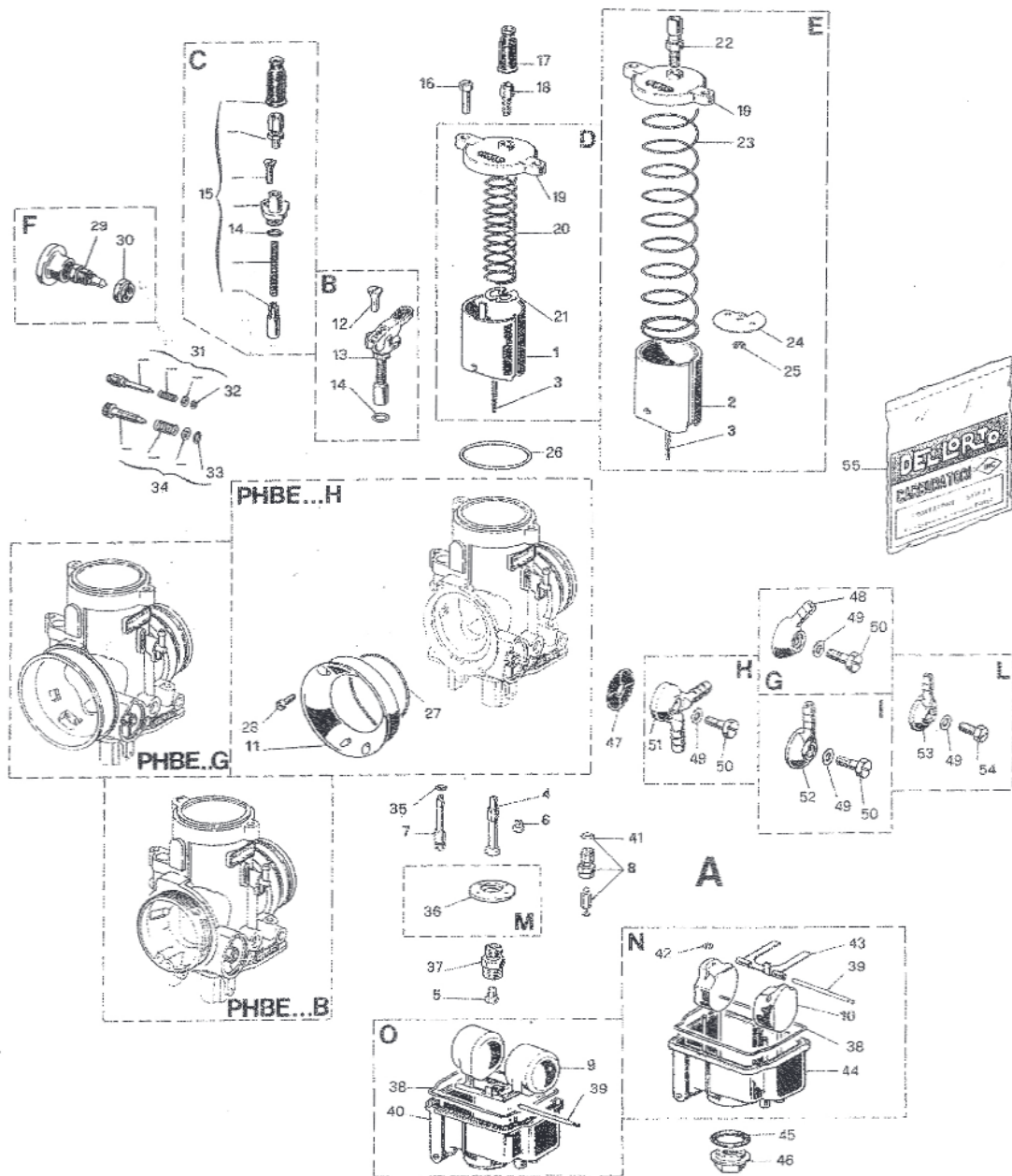

| Fig.                              | Numero     | Denominazione                               |
|-----------------------------------|------------|---|
| <b>PARTICOLARI DI TARATURA</b>    |            |   |
| 1                                 | 9309 x 64  | Valvola gas (PHBE ... B - H)                |
| 2                                 | 11677 x 64 | Valvola gas (PHBE ... G)                    |
|                                   | 14430 x 64 | Valvola gas (PHBE ... H)                    |
| 3                                 | 8530 x 08  | Spillo conico K                             |
| 4                                 | 8540 x 28  | Polverizzatore AB                           |
|                                   | 11860 x 28 | Polverizzatore AB1                          |
|                                   | 12599 x 28 | Polverizzatore DR                           |
| 5                                 | 6413 x 02  | Getto massimo                               |
| 6                                 | 1486 x 02  | Getto minimo                                |
| 7                                 | 7746 x 02  | Getto avviamento                            |
| 8                                 | 9436 x 33  | Valvola a spillo (fisso)                    |
|                                   | 8649 x 33  | Valvola a spillo (spillo molleggiato ø 5)   |
|                                   | 10375 x 33 | Valvola a spillo (spillo molleggiato ø 3,6) |
| 9                                 | 7450 x 80  | Galleggiante                                |
| 10                                | 9794 x 80  | Galleggiante                                |
| 11                                | 10295 x 82 | Raccordo presa d'aria                       |
| <b>PARTICOLARI SENZA TARATURA</b> |            |   |
| 12                                | 7745 - 36  | Vite fiss. coperchio disp. avviamento       |
| 13                                | 8294 - 64  | Dispositivo avviamento                      |
| 14                                | •          | Guarnizione disp. avviamento                |
| 15                                | 53003 - 78 | Kit starter a filo                          |
| 16                                | 8542 - 36  | Vite fiss. coperchio cam. miscela           |
| 17                                | 1476 - 06  | Cappuccio                                   |
| 18                                | 1104 - 37  | Vite tendifilo                              |
| 19                                | 11045 - 53 | Coperchio camera miscela                    |
| 20                                | 8550 - 61  | Molla rich. valv. gas                       |
| 21                                | 8525 - 21  | Fermaglio spillo conico                     |
| 22                                | 12230 - 37 | Vite tendifilo                              |
| 23                                | 11675 - 61 | Molla rich. valvola gas                     |
| 24                                | 10858 - 21 | Piastrina rit. fermaglio spillo conico      |
| 25                                | 9596 - 21  | Fermaglio spillo conico                     |
| 26                                | •          | Guarnizione cop. camera miscela             |
| 27                                | •          | Guarnizione raccordo presa aria             |
| 28                                | 9042 - 36  | Vite fiss. raccordo presa aria              |
| 29                                | 12601 - 51 | Pulsante valvola gas                        |
| 30                                | 12627 - 27 | Dado  |
| 31                                | 53022 - 78 | Kit vite reg. miscela minimo                |
| 32                                | •          | Guarnizione vite reg. miscela minimo        |
| 33                                | •          | Guarnizione vite reg. valvola gas           |
| 34                                | 53028 - 78 | Kit vite reg. valvola gas                   |
| 35                                | •          | Guarnizione getto avviamento                |
| 36                                | 10428 - 52 | Fondello                                    |
| 37                                | 8885 - 32  | Portagetto massimo                          |
| 38                                | •          | Guarnizione vaschetta                       |
| 39                                | 7346 - 22  | Perno galleggiante                          |
| 40                                | 10557 - 96 | Vaschetta                                   |
| 41                                | •          | Guarnizione valvola a spillo                |
| 42                                | 3704 - 21  | Fermaglio galleggiante                      |
| 43                                | 9796 - 26  | Bilanciere galleggiante                     |
| 44                                | 10237 - 96 | Vaschetta                                   |
| 45                                | •          | Guarnizione tappo fiss. vaschetta           |
| 46                                | 10238 - 34 | Tappo fiss. vaschetta                       |
| 47                                | 6109 - 29  | Filtro benzina                              |
| 48                                | 6517 - 38  | Pipetta racc. tubo benzina                  |
| 49                                | •          | Guarnizione vite fiss. pipetta              |
| 50                                | 4568 - 36  | Vite fiss. pipetta                          |
| 51                                | 7890 - 38  | Pipetta racc. tubo benzina                  |
| 52                                | 6273 - 38  | Pipetta racc. tubo benzina                  |
| 53                                | 8752 - 38  | Pipetta racc. tubo benzina                  |
| 54                                | 4053 - 36  | Vite fiss. pipetta                          |

| Fig.  | Numero                                     | Denominazione  |
|---|--|--|
| <p>The diagram shows an exploded view of a mechanical assembly. Key components include: <ul style="list-style-type: none"> <li><b>Sub-assembly A:</b> A base housing with parts 40, 41, 42, 43, 44, 45, and 46.</li> <li><b>Sub-assembly B:</b> A cylindrical component with parts 1, 2, 3, 12, 13, and 14.</li> <li><b>Sub-assembly C:</b> A vertical shaft assembly with parts 14, 15, and 16.</li> <li><b>Sub-assembly D:</b> A spring-loaded mechanism with parts 17, 18, 19, 20, 21, and 22.</li> <li><b>Sub-assembly E:</b> A vertical spring assembly with parts 23, 24, and 25.</li> <li><b>Sub-assembly F:</b> A small fastener assembly with parts 29 and 30.</li> <li><b>Sub-assembly G:</b> A small component with parts 48, 49, and 50.</li> <li><b>Sub-assembly H:</b> A small component with parts 47, 49, and 50.</li> <li><b>Sub-assembly I:</b> A small component with parts 49 and 50.</li> <li><b>Sub-assembly L:</b> A small component with parts 49 and 54.</li> <li><b>Sub-assembly M:</b> A small component with parts 35, 36, and 37.</li> <li><b>Sub-assembly N:</b> A small component with parts 38, 39, and 40.</li> <li><b>Sub-assembly O:</b> A small component with parts 38, 39, and 40.</li> <li><b>Other parts:</b> 4, 5, 6, 7, 8, 9, 10, 11, 26, 27, 28, 31, 32, 33, 34, 48, 49, 50, 51, 52, 53, 54, 55.</li> </ul> </p> | <p>55</p> <p>52519 - 77<br/>52546 - 77</p> | <p>Busta guarnizioni (PHBE ... B - G)<br/>Busta guarnizioni (PHBE ... H)</p> |

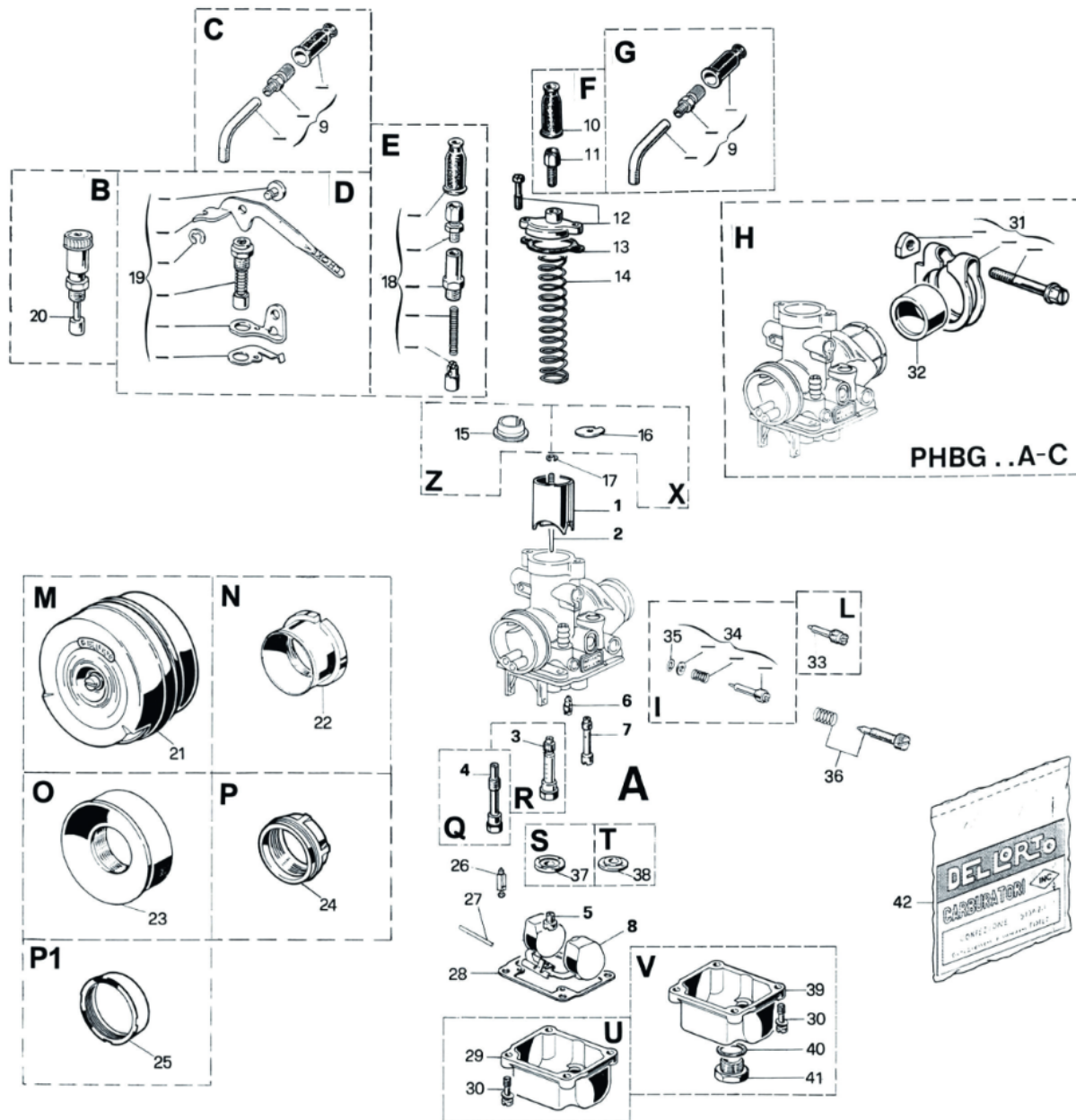

| Fig.                              | Numero     | Denominazione                                 |
|-----------------------------------|------------|---|
| <b>PARTICOLARI DI TARATURA</b>    |            |   |
| 1                                 | 9475 x 64  | Valvola gas                                   |
| 2                                 | 9595 x 08  | Spillo conico W                               |
| 3                                 | 9511 x 28  | Polverizzatore AN                             |
|                                   | 10427 x 28 | Polverizzatore BS                             |
|                                   | 12038 x 28 | Polverizzatore DL                             |
|                                   | 12055 x 28 | Polverizzatore CZ                             |
|                                   | 12760 x 28 | Polverizzatore EA                             |
|                                   | 12941 x 28 | Polverizzatore EC                             |
|                                   | 13540 x 28 | Polverizzatore EZ                             |
| 4                                 | 9654 x 28  | Polverizzatore AU                             |
| 5                                 | 1486 x 02  | Getto massimo                                 |
| 6                                 | 1488 x 02  | Getto minimo                                  |
| 7                                 | 9501 x 02  | Getto avviamento                              |
| 8                                 | 9450 x 80  | Galleggiante                                  |
| <b>PARTICOLARI SENZA TARATURA</b> |            |   |
| 9                                 | 53036 - 78 | Kit tubetto 90°                               |
|                                   | 53037 - 78 | Kit tubetto 70°                               |
|                                   | 53038 - 78 | Kit tubetto 50°                               |
|                                   | 53039 - 78 | Kit tubetto 40°                               |
| 10                                | 1476 - 06  | Cappuccio                                     |
|                                   | 11377 - 06 | Cappuccio con bordo di ritegno                |
| 11                                | 1104 - 37  | Vite tendifilo                                |
| 12                                | 53031 - 78 | Kit coperchio camera miscela                  |
| 13                                | *          | Guarnizione coperchio camera miscela          |
| 14                                | 9597 - 61  | Molla richiamo valvola gas                    |
| 15                                | 14958 - 21 | Piastrina molla gas                           |
| 16                                | 9483 - 21  | Fornire 14958 - 21                            |
| 17                                | 9596 - 21  | Fermaglio spillo conico                       |
| 18                                | 53002 - 78 | Kit starter a filo                            |
| 19                                | 53012 - 78 | Kit starter a leva                            |
| 20                                | 9538 - 64  | Dispositivo avviamento                        |
| 21                                | 10148 - 82 | Filtro aria F 45/1                            |
| 22                                | 4224 - 82  | Raccordo presa aria (ø 38)                    |
| 23                                | 9814 - 82  | Raccordo presa aria (ø 59)                    |
| 24                                | 9365 - 82  | Raccordo presa aria (ø 36 + bordo 38)         |
| 25                                | 16482 - 82 | Raccordo presa aria (ø 35,5)                  |
| 26                                | 2838 - 05  | Spillo chiusura benzina                       |
|                                   | 11668 - 05 | Spillo chiusura benzina (molleggiato)         |
| 27                                | 9506 - 22  | Perno galleggiante                            |
| 28                                | *          | Guarnizione vaschetta                         |
| 29                                | 9444 - 96  | Vaschetta                                     |
| 30                                | 18226 - 36 | Vite fiss. vaschetta                          |
| 31                                | 53016 - 78 | Kit anello serraggio manicotto                |
| 32                                | 4477 - 62  | Rid. isolante (da ø 26 a ø 23 e ø interno 19) |
|                                   | 8376 - 62  | Rid. isolante (da ø 26 a ø 24 e ø interno 20) |
|                                   | 11407 - 62 | Rid. isolante (da ø 26 a ø 24 e ø interno 21) |
| 33                                | 9517 - 37  | Vite reg. misc. minimo (punta cono ø 0,9)     |
|                                   | 13537 - 37 | Vite reg. misc. minimo (punta cono ø 0,6)     |
| 34                                | 53024 - 78 | Kit vite reg. misc. minimo                    |
| 35                                | *          | Guarnizione vite reg. miscela minimo          |
| 36                                | 53027 - 78 | Kit vite reg. valvola gas                     |
| 37                                | 9779 - 52  | Fondello (profondità bordo interno mm. 0,6)   |
|                                   | 13548 - 52 | Fondello (profondità bordo interno mm. 1,6)   |
| 38                                | 10431 - 52 | Fondello                                      |
| 39                                | 9811 - 96  | Vaschetta                                     |
| 40                                | *          | Guarnizione tappo vaschetta                   |
| 41                                | 9812 - 34  | Tappo vaschetta                               |
| 42                                | 52526 - 77 | Busta guarnizioni                             |

| Fig. | Numero | Denominazione |
|------|--------|---------------|
|------|--------|---------------|

**PARTICOLARI DI TARATURA**

|   |           |                              |
|---|-----------|------------------------------|
| 1 | 9475 x 64 | Valvola gas                  |
| 2 | 9595 x 08 | Spillo conico W              |
| 3 | 9511 x 28 | Polverizzatore AN (con fori) |
|   | 9654 x 28 | Polverizzatore AU            |
| 4 | 1486 x 02 | Getto massimo                |
| 5 | 1488 x 02 | Getto massimo                |
| 6 | 9501 x 02 | Getto avviamento             |
| 7 | 9450 x 80 | Galleggiante                 |

**PARTICOLARI SENZA TARATURA**

|    |            |   |
|----|------------|---|
| 8  | 1476 - 06  | Cappuccio cavo gas                          |
| 9  | 8931 - 37  | Vite tendifilo                              |
| 10 | 16962 - 53 | Coperchio camera miscela                    |
| 11 | •          | Guarnizione coperchio camera miscela        |
| 12 | 9597 - 61  | Molla richiamo valvola gas                  |
| 13 | 14958 - 21 | Fermo spillo conico                         |
| 14 | 9596 - 21  | Fermaglio spillo conico                     |
| 15 | 53002 - 78 | Dispositivo avviamento                      |
| 16 | 53024 - 78 | Kit vite regolazione miscela minimo         |
| 17 | •          | Guarnizione vite regolazione miscela minimo |
| 18 | 53027 - 78 | Kit vite regolazione valvola gas            |
| 19 | 4224 - 82  | Raccordo presa aria                         |
| 20 | 9779 - 52  | Fondello benzina                            |
|    | 13548 - 52 | Fondello per 21                             |
| 21 | 2838 - 05  | Spillo chiusura benzina                     |
| 22 | 9506 - 22  | Perno galleggiante                          |
| 23 | •          | Guarnizione vaschetta                       |
| 24 | 9811 - 96  | Vaschetta                                   |
| 25 | 18226 - 36 | Vite fissaggio vaschetta                    |
| 26 | •          | Guarnizione tappo                           |
| 27 | 9812 - 34  | Tappo vaschetta                             |
| 28 | 52526 - 77 | Busta guarnizioni                           |

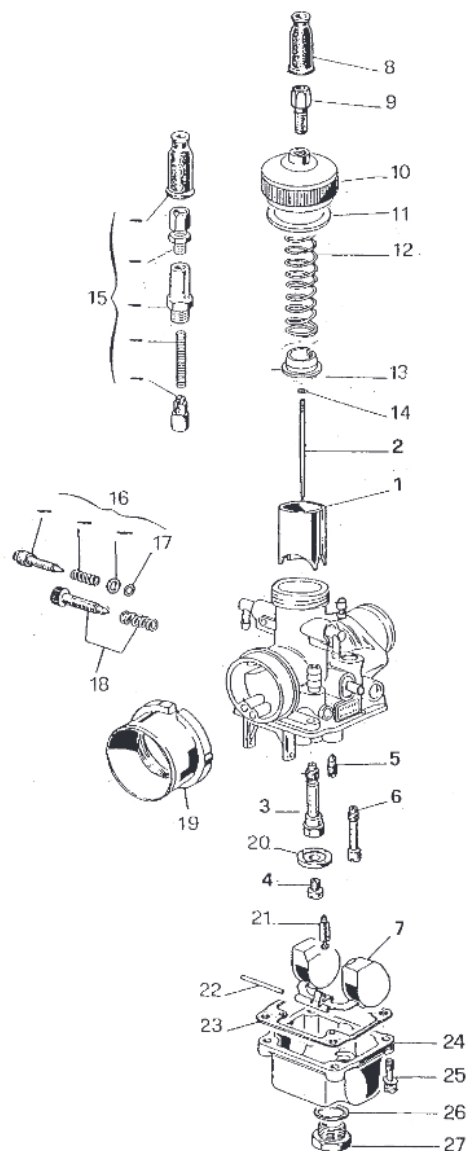

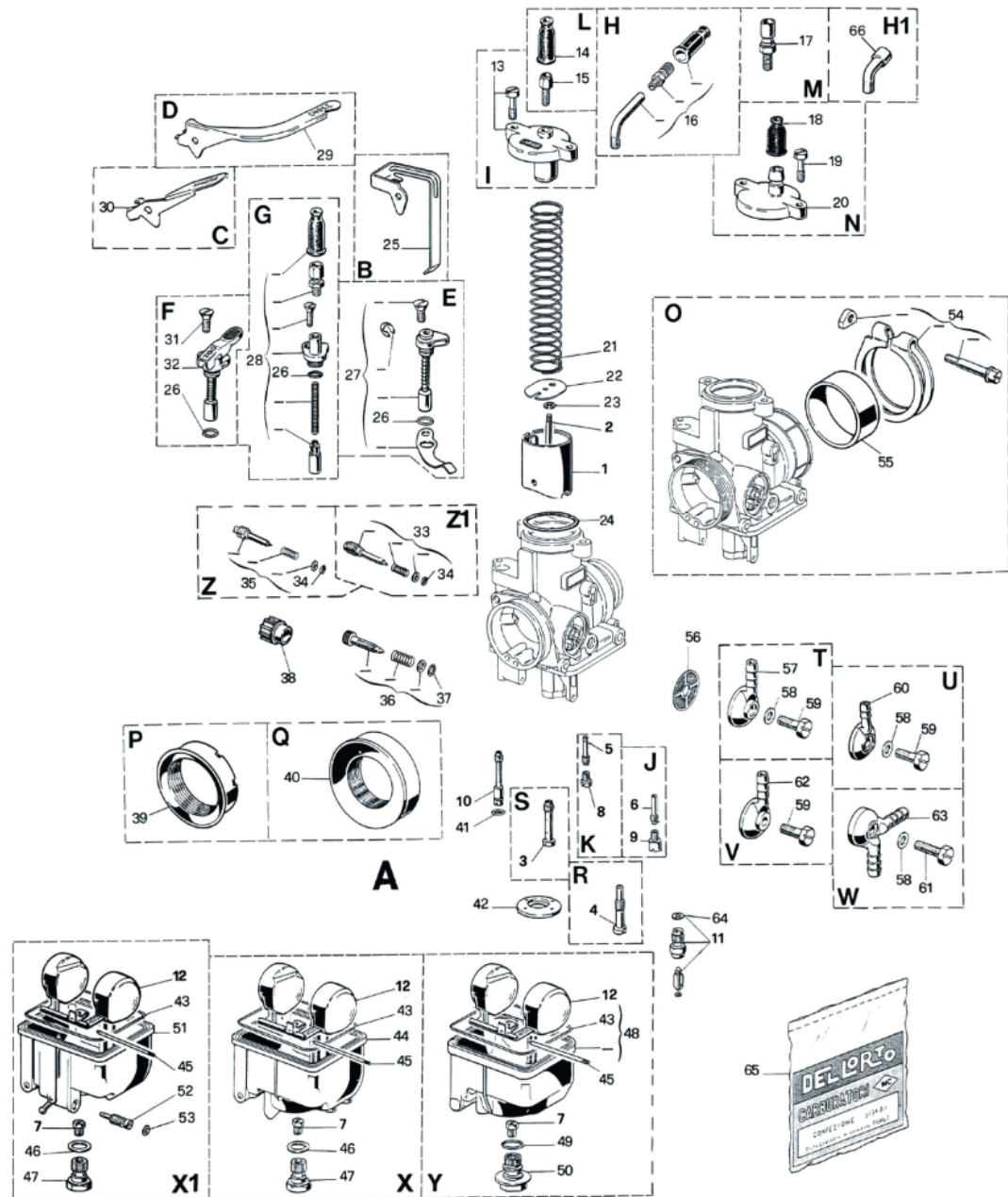

| Fig.                              | Numero  | Denominazione   |
|-----------------------------------|---|---|
| <b>PARTICOLARI DI TARATURA</b>    |   |   |
| 1                                 | 9374 x 64<br>10152 x 64<br>12224 x 64   | Valvola gas<br>Valvola gas (con scarico posteriore)<br>Valvola gas (smusso mm. 2x2°)  |
| 2                                 | 9477 x 08   | Spillo conico X   |
| 3                                 | 7456 x 28<br>7790 x 28<br>7972 x 28<br>9979 x 28<br>10575 x 28<br>11163 x 28<br>11813 x 28<br>11878 x 28<br>12182 x 28<br>12292 x 28<br>12505 x 28<br>12512 x 28<br>12635 x 28<br>13018 x 28<br>13102 x 28<br>13177 x 28<br>13650 x 28<br>16180 x 28<br>15180 x 28<br>16180 x 28<br>9423 x 28<br>9695 x 28<br>10174 x 28<br>10654 x 28<br>9980 x 28 | Polverizzatore M<br>Polverizzatore P<br>Polverizzatore T<br>Polverizzatore BC<br>Polverizzatore CE<br>Polverizzatore CH<br>Polverizzatore CU<br>Polverizzatore CV<br>Polverizzatore DF<br>Polverizzatore DG<br>Polverizzatore DM<br>Polverizzatore DN<br>Polverizzatore DV<br>Polverizzatore EF<br>Polverizzatore EH<br>Polverizzatore T1<br>Polverizzatore DG1<br>Polverizzatore P1<br>Polverizzatore GM1<br>Polverizzatore P1<br>Polverizzatore AS<br>Polverizzatore AV<br>Polverizzatore BN<br>Polverizzatore CF |
| 4                                 | 9980 x 28<br>13086 x 02<br>6413 x 02<br>1486 x 02<br>12995 x 02<br>7746 x 02<br>11890 x 02  | Emulsionatore minimo BF1<br>Getto emulsionatore minimo B<br>Getto massimo<br>Getto minimo<br>Getto minimo<br>Getto avviamento (n. 4 fori ø 1)<br>Getto avviam. (n. 4 fori ø 1 e n. 6 fori ø 0,6)  |
| 5                                 | 8649 x 33<br>9436 x 33<br>10375 x 33  | Valvola a spillo (molleggiato ø 5)<br>Valvola a spillo (fisso)<br>Valvola a spillo (molleggiato ø 3,6)  |
| 6                                 | 9010 x 80   | Galleggiante  |
| <b>PARTICOLARI SENZA TARATURA</b> |   |   |
| 13                                | 53032 - 78  | Kit coperchio camera miscela  |
| 14                                | 1476 - 06<br>11377 - 06   | Cappuccio<br>Cappuccio con bordo di ritegno   |
| 15                                | 1104 - 37   | Vite tendifilo  |
| 16                                | 53037 - 78<br>53038 - 78<br>53039 - 78  | Kit tubetto deviatore (70°)<br>Kit tubetto deviatore (50°)<br>Kit tubetto deviatore (40°)   |
| 17                                | 12230 - 37  | Vite tendifilo  |
| 18                                | 11164 - 06  | Cappuccio cavo gas  |
| 19                                | 8542 - 36   | Vite fissaggio cop. camera miscela  |
| 20                                | 11853 - 53  | Coperchio camera miscela  |
| 21                                | 8550 - 61<br>9425 - 61<br>9806 - 61   | Molla rich. valvola gas (kg. 1,15 a mm. 35)<br>Molla rich. valvola gas (kg. 1,2 a mm. 35)<br>Molla rich. valvola gas (kg. 0,7 a mm. 35)   |
| 22                                | 9375 - 21   | Piastrina rit. fermaglio spillo conico  |
| 23                                | 9596 - 21   | Fermaglio spillo conico   |
| 24                                | •   | Guarnizione cop. camera miscela   |
| 25                                | 9896 - 26   | Leva comando dispositivo avviamento   |
| 26                                | •   | Guarnizione dispositivo avviamento  |
| 27                                | 53013 - 78  | Kit starter a leva  |

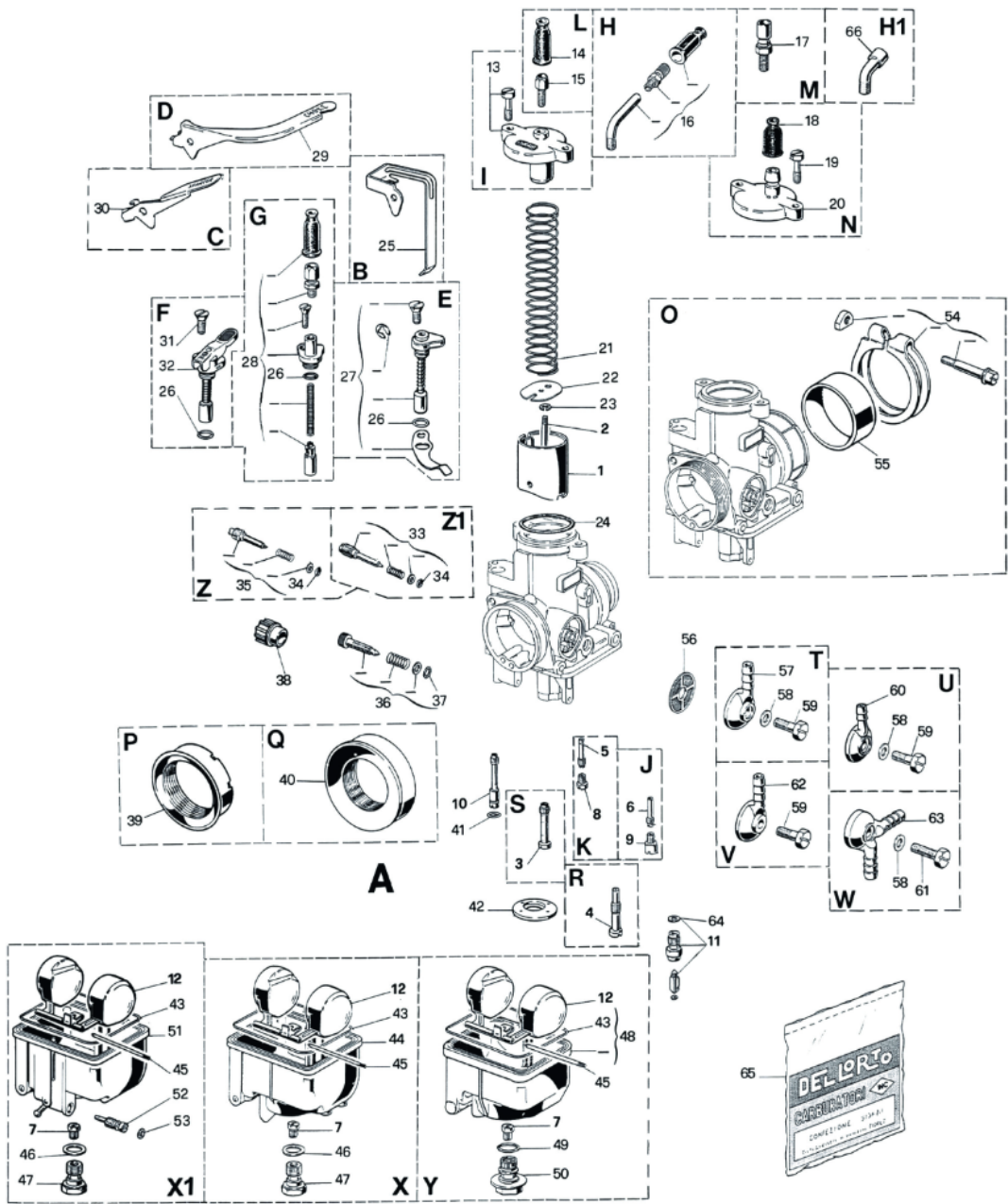

| Fig. | Numero     | Denominazione                         |
|------|------------|---------------------------------------|
| 28   | 53003 - 78 | Kit starter a filo                    |
| 29   | 11985 - 26 | Leva comando dispositivo avviamento   |
| 30   | 9327 - 26  | Leva comando dispositivo avviamento   |
| 31   | 7745 - 36  | Vite fissaggio dispositivo avviamento |
| 32   | 8294 - 64  | Dispositivo avviamento                |
| 33   | 53022 - 78 | Kit vite reg. miscela minimo          |
| 34   | •          | Guarnizione vite reg. miscela minimo  |
| 35   | 53071 - 78 | Kit vite reg. miscela minimo          |
| 36   | 53028 - 78 | Kit vite reg. valvola gas             |
| 37   | •          | Guarnizione vite reg. valvola gas     |
| 38   | 12144 - 31 | Pomolo                                |
| 39   | 11672 - 82 | Raccordo presa aria                   |
| 40   | 10001 - 82 | Raccordo presa aria                   |
| 41   | •          | Guarnizione getto avviamento          |
| 42   | 9996 - 52  | Fondello                              |
| 43   | •          | Guarnizione vaschetta                 |
| 44   | 12143 - 96 | Vaschetta                             |
|      | 13783 - 96 | Vaschetta con tubetto troppo pieno    |
| 45   | 7346 - 22  | Perno galleggiante                    |
| 46   | •          | Guarnizione tappo fiss. vaschetta     |
| 47   | 6267 - 34  | Tappo fiss. vaschetta                 |
| 48   | 13781 - 96 | Vaschetta                             |
| 49   | •          | Guarnizione tappo fiss. vaschetta     |
| 50   | 11771 - 34 | Tappo fiss. vaschetta                 |
| 51   | 12975 - 96 | Vaschetta                             |
| 52   | 12973 - 37 | Vite scarico vaschetta                |
| 53   | •          | Guarnizione                           |
| 54   | 53017 - 78 | Kit anello serraggio manicotto        |
| 55   | 7453 - 63  | Riduzione isolante                    |
| 56   | 6109 - 29  | Filtro benzina                        |
| 57   | 6273 - 38  | Pipetta racc. tubo benzina            |
| 58   | •          | Guarnizione vite fiss. pipetta        |
| 59   | 4568 - 36  | Vite fiss. pipetta                    |
| 60   | 8752 - 38  | Pipetta racc. tubo benzina            |
| 61   | 4053 - 36  | Vite fiss. pipetta                    |
| 62   | 9250 - 38  | Pipetta racc. tubo benzina            |
| 63   | 7890 - 38  | Pipetta racc. tubo benzina            |
| 64   | •          | Guarnizione valvola a spillo          |
| 65   | 52523 - 77 | Busta guarnizioni                     |
| 66   | 6250 - 35  | Tubetto deviatore                     |

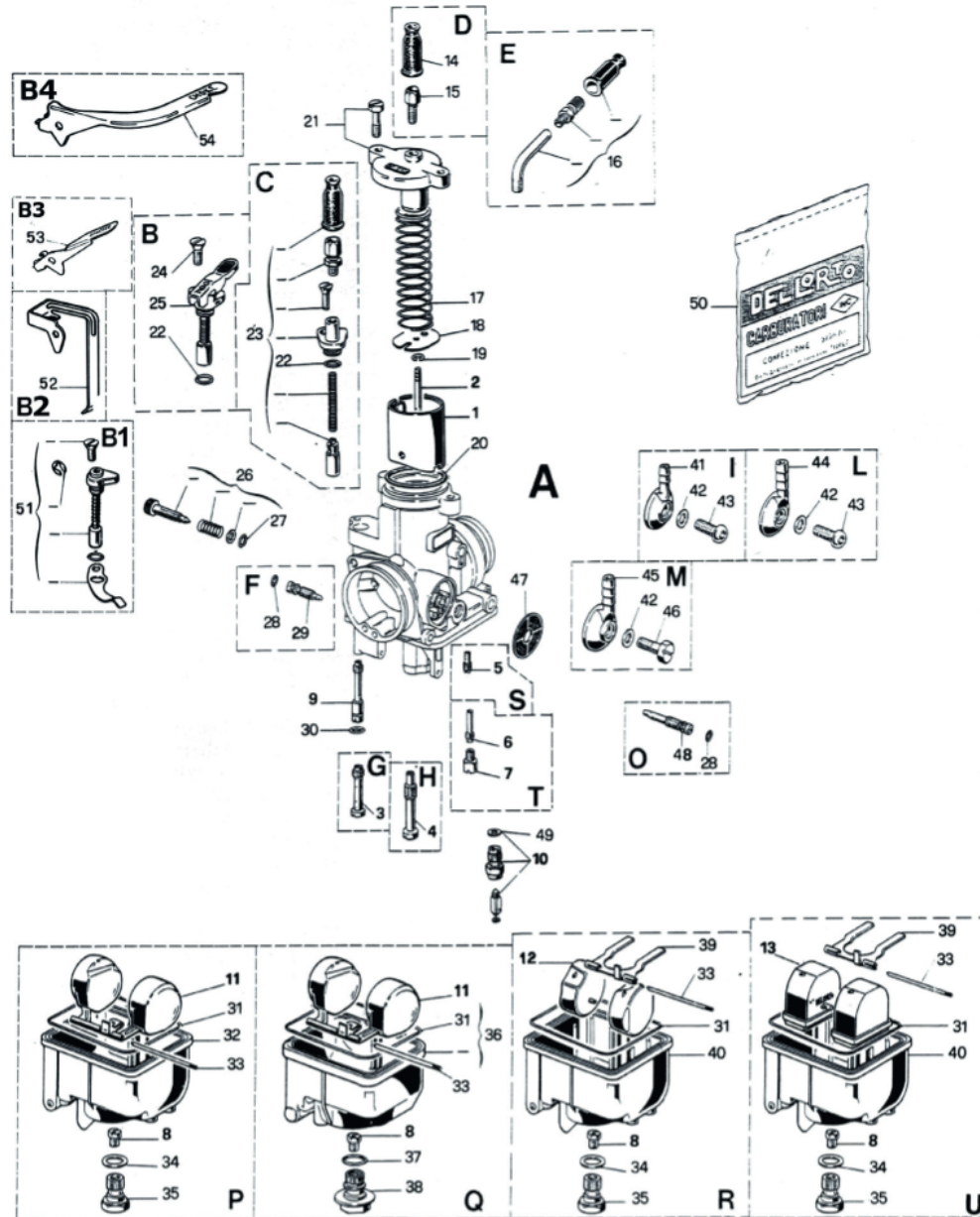

PARTICOLARI DI TARATURA

| Fig. | Numero     | Denominazione                        |
|------|------------|--------------------------------------|
| 1    | 9374 x 64  | Valvola gas                          |
| 2    | 9477 x 08  | Spillo conico X                      |
| 3    | 7972 x 28  | Polverizzatore T                     |
|      | 14000 x 28 | Polverizzatore FD                    |
|      | 13155 x 28 | Polverizzatore EM                    |
|      | 14080 x 28 | Polverizzatore FG                    |
| 4    | 10174 x 28 | Polverizzatore BN                    |
|      | 13270 x 28 | Polverizzatore EQ                    |
| 5    | 12530 x 02 | Getto emulsionatore minimo           |
| 6    | 13086 x 02 | Getto emulsionatore minimo B         |
| 7    | 12995 x 02 | Getto minimo                         |
| 8    | 6413 x 02  | Getto massimo                        |
| 9    | 7746 x 02  | Getto avviamento                     |
| 10   | 9436 x 33  | Valvola a spillo (fisso)             |
|      | 8649 x 33  | Valvola a spillo (molleggiato ø 5)   |
|      | 10375 x 33 | Valvola a spillo (molleggiato ø 3,6) |
| 11   | 9010 x 80  | Galleggiante                         |
| 12   | 9794 x 80  | Galleggiante                         |
| 13   | 15760 x 80 | Galleggiante                         |

PARTICOLARI SENZA TARATURA

|    |            |  |
|----|------------|--|
| 14 | 1476 - 06  | Cappuccio                              |
|    | 11377 - 06 | Cappuccio con bordo di ritegno         |
| 15 | 1104 - 37  | Vite tendifilo                         |
| 16 | 53037 - 78 | Kit tubetto deviatore 70°              |
|    | 53038 - 78 | Kit tubetto deviatore 50°              |
| 17 | 9425 - 61  | Molla rich. valvola gas                |
| 18 | 9375 - 21  | Piastrina rit. fermaglio spillo conico |
| 19 | 9596 - 21  | Fermaglio spillo conico                |
| 20 | .          | Guarnizione coperchio cam. miscela     |
| 21 | 53032 - 78 | Kit coperchio cam. miscela             |
| 22 | .          | Guarnizione disp. avviamento           |
| 23 | 53003 - 78 | Kit starter a filo                     |
| 24 | 7745 - 36  | Vite fiss. disp. avviamento            |
| 25 | 8294 - 64  | Dispositivo avviamento                 |
| 26 | 53028 - 78 | Kit vite reg. valvola gas              |
| 27 | .          | Guarnizione vite reg. valvola gas      |
| 28 | .          | Guarnizione vite reg. aria             |
| 29 | 12951 - 37 | Vite regolazione aria                  |
| 30 | .          | Guarnizione getto avviamento           |
| 31 | .          | Guarnizione vaschetta                  |
| 32 | 13328 - 96 | Vaschetta con troppo pieno             |
| 33 | 7346 - 22  | Perno galleggiante                     |
| 34 | .          | Guarnizione tappo fiss. vaschetta      |
| 35 | 6267 - 34  | Tappo fiss. vaschetta                  |
| 36 | 13781 - 96 | Vaschetta                              |
| 37 | .          | Guarnizione tappo fiss. vaschetta      |
| 38 | 11771 - 34 | Tappo fiss. vaschetta                  |
| 39 | 13154 - 26 | Bilanciere galleggiante                |
| 40 | 13159 - 96 | Vaschetta con troppo pieno             |
|    | 13590 - 96 | Vaschetta                              |
|    | 15397 - 96 | Vaschetta                              |
| 41 | 8752 - 38  | Pipetta racc. tubo benzina             |
| 42 | .          | Guarnizione vite fiss. pipetta         |
| 43 | 13190 - 36 | Vite fiss. pipetta                     |
| 44 | 12243 - 38 | Pipetta racc. tubo benzina             |
| 45 | 6273 - 38  | Pipetta racc. tubo benzina             |
| 46 | 4568 - 36  | Vite fiss. pipetta                     |
| 47 | 6109 - 29  | Filtro benzina                         |
| 48 | 12531 - 37 | Vite regolazione aria                  |
| 49 | .          | Guarnizione valvola a spillo           |

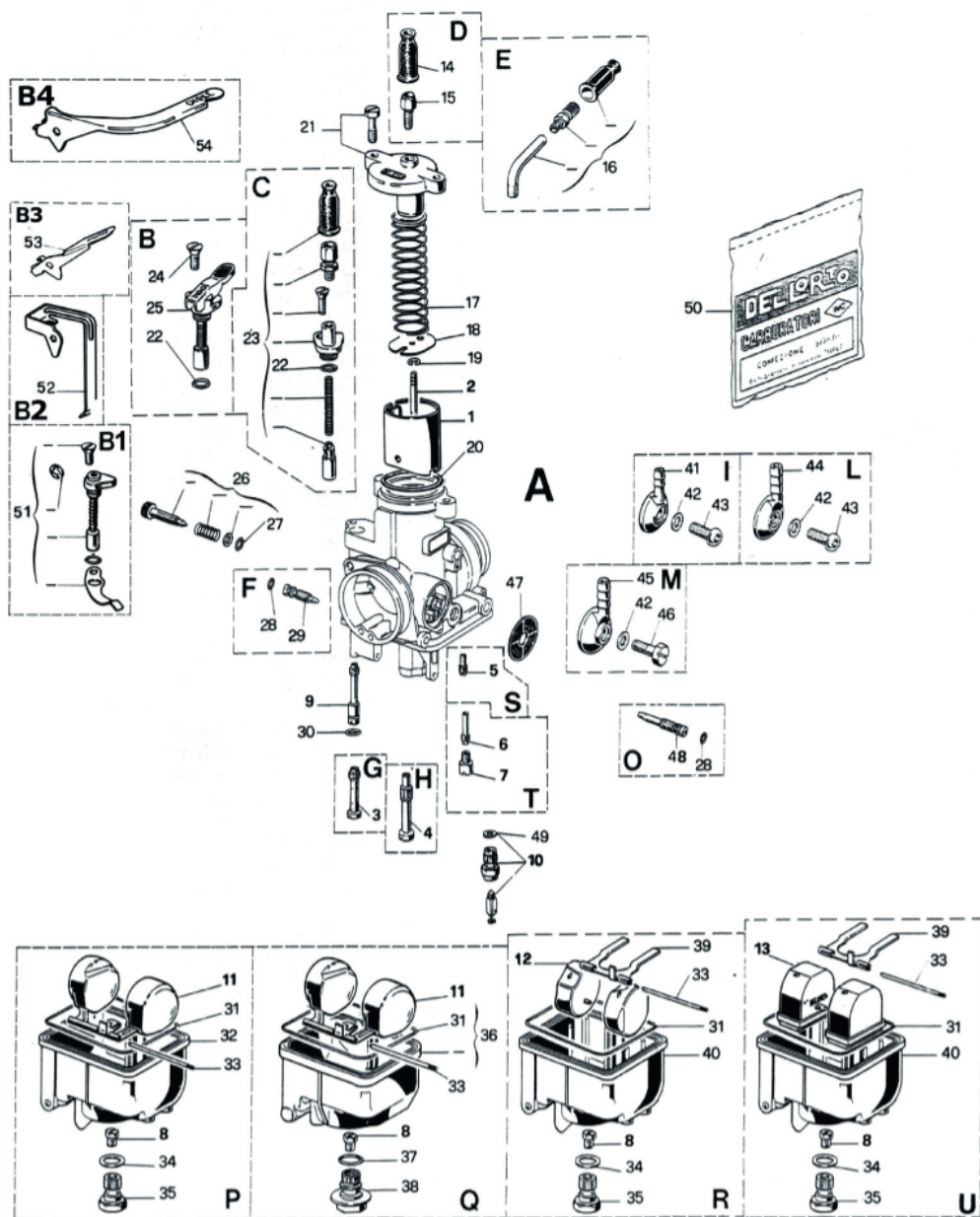

| Fig. | Numero     | Denominazione                       |
|------|------------|-------------------------------------|
| 50   | 52523 - 77 | Busta guarnizioni                   |
| 51   | 53013 - 78 | Kit starter a leva                  |
| 52   | 9896 - 26  | Leva comando dispositivo avviamento |
| 53   | 9327 - 26  | Leva comando dispositivo avviamento |
| 54   | 11985 - 26 | Leva comando dispositivo avviamento |

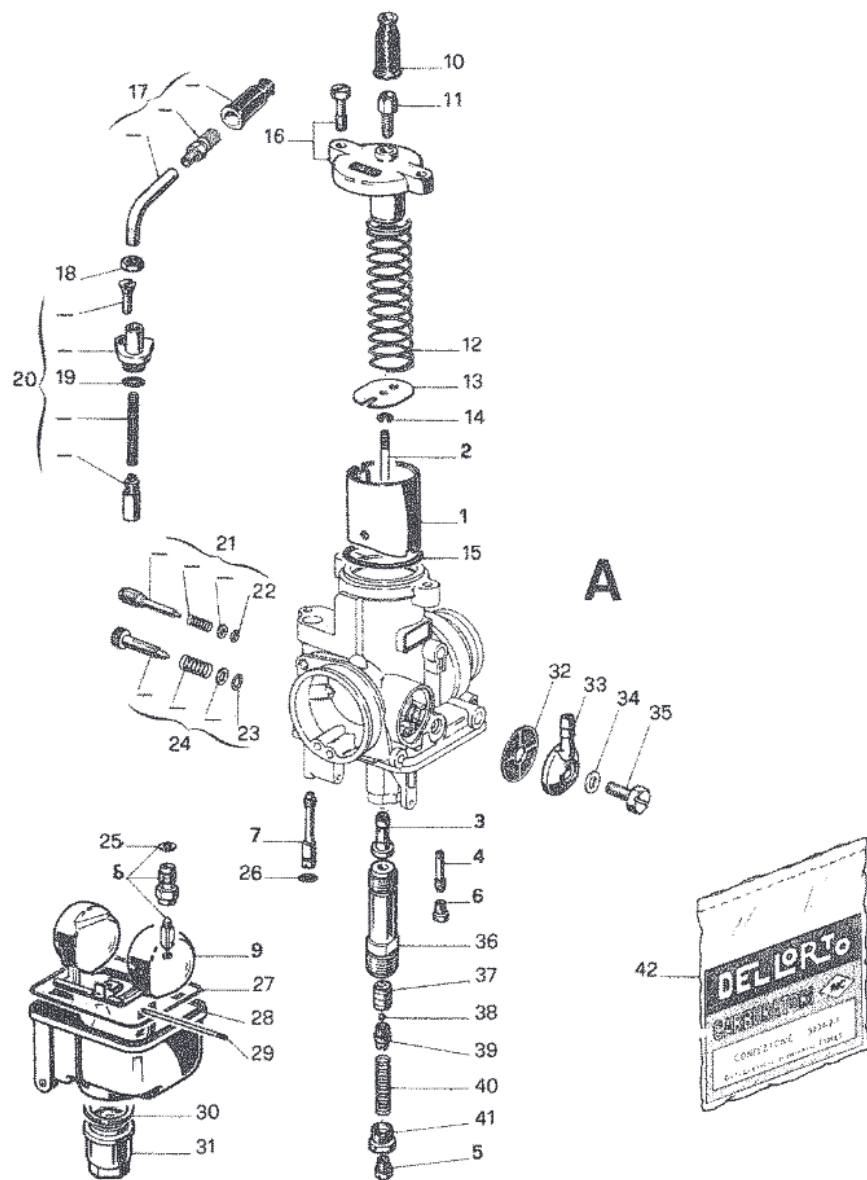

| Fig.                              | Numero     | Denominazione                               |
|-----------------------------------|------------|---|
| <b>PARTICOLARI DI TARATURA</b>    |            |   |
| 1                                 | 10680 x 64 | Valvola gas                                 |
| 2                                 | 9477 x 08  | Spillo conico X                             |
| 3                                 | 11552 x 28 | Polverizzatore                              |
| 4                                 | 9980 x 28  | Emulsionatore minimo                        |
| 5                                 | 1486 x 02  | Getto massimo                               |
| 6                                 | 1486 x 02  | Getto minimo                                |
| 7                                 | 7746 x 02  | Getto avviamento                            |
| 8                                 | 9436 x 33  | Valvola a spillo                            |
| 9                                 | 9010 x 80  | Galleggiante                                |
| <b>PARTICOLARI SENZA TARATURA</b> |            |   |
| 10                                | 1476 - 06  | Cappuccio                                   |
|                                   | 11377 - 06 | Cappuccio con bordo di ritegno              |
| 11                                | 1104 - 37  | Vite tendifilo                              |
| 12                                | 8532 - 61  | Molla rich. valvola gas (kg. 1,1 a 70 mm.)  |
|                                   | 9425 - 61  | Molla rich. valvola gas (kg. 0,75 a 55 mm.) |
| 13                                | 9375 - 21  | Piastrina rit. fermaglio spillo conico      |
| 14                                | 9596 - 21  | Fermaglio spillo conico                     |
| 15                                | •          | Guarnizione coperchio cam. miscela          |
| 16                                | 53032 - 78 | Kit coperchio valvola gas                   |
| 17                                | 53037 - 78 | Kit tubetto 70°                             |
|                                   | 53038 - 78 | Kit tubetto 50°                             |
|                                   | 53039 - 78 | Kit tubetto 40°                             |
| 18                                | 1691 - 27  | Dado bloccaggio tubetto deviatore           |
| 19                                | •          | Guarnizione dispositivo avviamento          |
| 20                                | 53003 - 78 | Kit starter a filo                          |
| 21                                | 53023 - 78 | Kit vite reg. miscela minimo                |
| 22                                | •          | Guarnizione vite reg. misc. minimo          |
| 23                                | •          | Guarnizione vite reg. valvola gas           |
| 24                                | 53028 - 78 | Kit vite reg. valvola gas                   |
| 25                                | •          | Guarnizione valvola a spillo                |
| 26                                | •          | Guarnizione getto avviamento                |
| 27                                | •          | Guarnizione vaschetta                       |
| 28                                | 11555 - 96 | Vaschetta                                   |
| 29                                | 7346 - 22  | Perno galleggiante                          |
| 30                                | •          | Guarnizione tappo fiss. vaschetta           |
| 31                                | 7880 - 34  | Tappo fiss. vaschetta                       |
| 32                                | 6109 - 29  | Filtro benzina                              |
| 33                                | 8752 - 38  | Pipetta racc. tubo benzina                  |
| 34                                | •          | Guarnizione vite fiss. pipetta              |
| 35                                | 4053 - 36  | Vite fissaggio pipetta                      |
| 36                                | 11553 - 32 | Corpo pompa                                 |
| 37                                | 7831 - 64  | Pistoncino pompa                            |
| 38                                | 7185 - 03  | Valvola a sfera                             |
| 39                                | 7832 - 33  | Sede valvola                                |
| 40                                | 7882 - 61  | Molla pistoncino                            |
| 41                                | 7828 - 34  | Tappo portagetto massimo                    |
| 42                                | 52523 - 77 | Busta guarnizioni                           |

| Fig.                              | Numero     | Denominazione   |
|-----------------------------------|------------|---|
| <b>PARTICOLARI DI TARATURA</b>    |            |   |
| 1                                 | 9374 x 64  | Valvola gas   |
|                                   | 10152 x 64 | Valvola gas (con scarico posteriore)                                  |
|                                   | 13109 x 64 | Valvola gas (per carb. antinqu. e scarico post.)                      |
|                                   | 13112 x 64 | Valvola gas (per carb. antinquamento)                                 |
| 2                                 | 9477 x 08  | Spillo conico X   |
| 3                                 | 7972 x 28  | Polverizzatore T  |
|                                   | 9890 x 28  | Polverizzatore BA   |
|                                   | 12098 x 28 | Polverizzatore DE   |
|                                   | 12292 x 28 | Polverizzatore DG   |
|                                   | 12512 x 28 | Polverizzatore DN   |
|                                   | 12628 x 28 | Polverizzatore DT   |
|                                   | 12634 x 28 | Polverizzatore DU   |
|                                   | 12635 x 28 | Polverizzatore DV   |
|                                   | 12940 x 28 | Polverizzatore EB   |
|                                   | 13110 x 28 | Polverizzatore DU1  |
|                                   | 13113 x 28 | Polverizzatore DV1  |
|                                   | 13281 x 28 | Polverizzatore EB1  |
|                                   | 13422 x 28 | Polverizzatore EV   |
|                                   | 14000 x 28 | Polverizzatore FD   |
| 4                                 | 9980 x 28  | Emulsionatore minimo  |
| 5                                 | 6413 x 02  | Getto massimo   |
| 6                                 | 11600 x 02 | Getto potenza   |
| 7                                 | 1486 x 02  | Getto minimo  |
| 8                                 | 7746 x 02  | Getto avviamento (n. 4 fori ø 1)                                      |
|                                   | 11890 x 02 | Getto avviamento (n. 4 fori ø 1 e n. 6 fori ø 0,6)                    |
| 9                                 | 9436 x 33  | Valvola a spillo (fisso)  |
|                                   | 8649 x 33  | Valvola a spillo (spillo molleggiato ø 5)                             |
|                                   | 10375 x 33 | Valvola a spillo (spillo molleggiato ø 3,6)                           |
| 10                                | 9010 x 80  | Galleggiante  |
| 11                                | 9794 x 80  | Galleggiante  |
| <b>PARTICOLARI SENZA TARATURA</b> |            |   |
| 12                                | 1476 - 06  | Cappuccio   |
|                                   | 11377 - 06 | Cappuccio con bordo di ritegno  |
| 13                                | 1104 - 37  | Vite tendifilo  |
| 14                                | 53032 - 78 | Kit coperchio camera miscela  |
| 15                                | 53038 - 78 | Kit tubetto deviatore   |
| 16                                | 11164 - 06 | Cappuccio cavo gas  |
| 17                                | 11853 - 53 | Coperchio camera miscela  |
| 18                                | 9425 - 61  | Molla richiamo valvola gas (kg. 1,2 a mm. 25)                         |
|                                   | 9806 - 61  | Molla richiamo valvola gas (kg. 0,7 a mm. 35)                         |
| 19                                | 9375 - 21  | Piastrina rit. fermaglio spillo conico                                |
| 20                                | 9596 - 21  | Fermaglio spillo conico   |
| 21                                | .          | Guarnizione coperchio cam. miscela                                    |
| 22                                | 53039 - 78 | Kit tubetto deviatore   |
| 23                                | 7745 - 36  | Vite fissaggio dispositivo avviamento                                 |
| 24                                | 8294 - 64  | Dispositivo avviamento  |
| 25                                | .          | Guarnizione dispositivo avviamento                                    |
| 26                                | 53003 - 78 | Kit starter a filo  |
| 27                                | 9896 - 26  | Leva comando disp. avviamento   |
| 28                                | 53013 - 78 | Kit dispositivo avviamento  |
| 29                                | 13146 - 37 | Vite reg. valvola gas   |
| 30                                | .          | Guarnizione vite reg. valvola gas                                     |
| 31                                | 7785 - 61  | Molla vite reg. valvola gas   |
| 32                                | 12144 - 31 | Pomolo  |
| 33                                | 53028 - 37 | Kit vite reg. valvola gas   |
| 34                                | .          | Guarnizione vite reg. valvola gas                                     |
| 35                                | .          | Guarnizione vite reg. miscela minimo                                  |
| 36                                | 53026 - 78 | Kit vite reg. misc. min. (lungh. cono mm. 5 - lungh. totale mm. 29,5) |

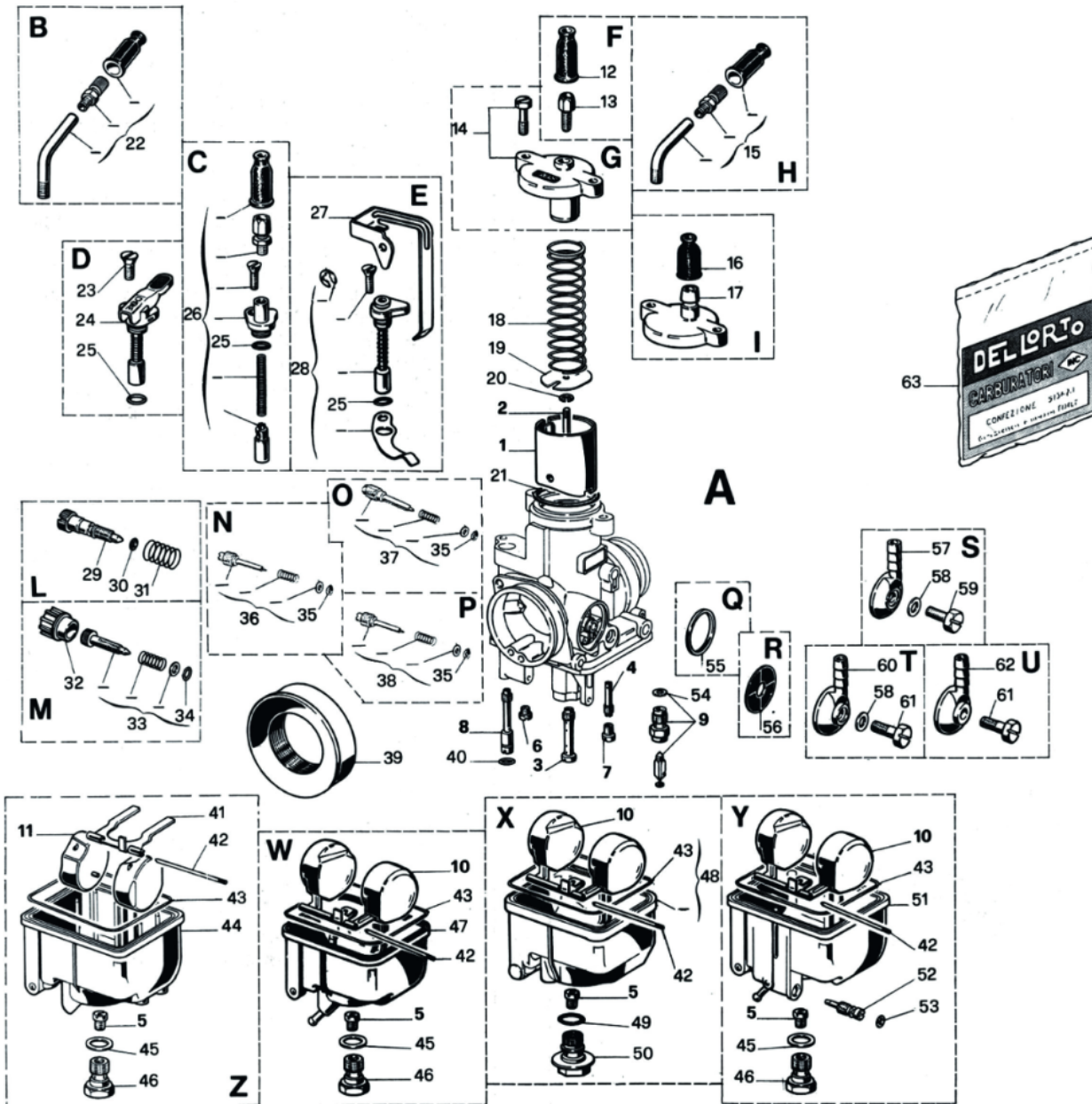

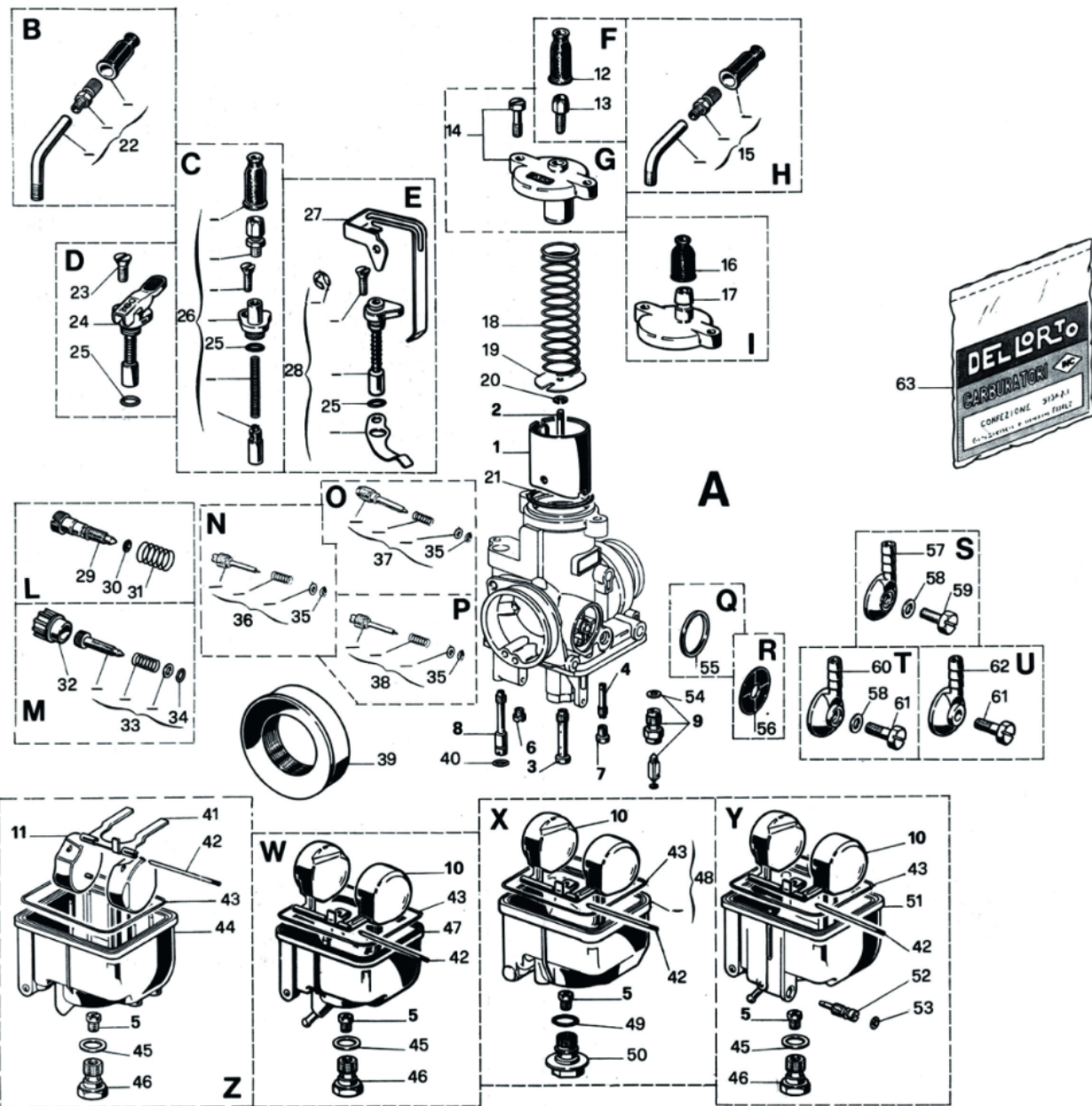

| Fig. | Numero     | Denominazione  |
|------|------------|--|
| 37   | 53022 - 78 | Kit vite reg. misc. min. (lung. cono mm. 2,4 - lung. totale mm. 33)                            |
|      | 53023 - 78 | Kit vite reg. misc. min. (lung. cono mm. 5 - lung. totale mm. 35,5)                            |
| 38   | 53025 - 78 | Kit vite reg. misc. min. (con testa vite fresata) (lung. cono mm. 2,5 - lung. totale mm. 23,5) |
| 39   | 10001 - 82 | Raccordo presa aria  |
| 40   | •          | Guarnizione getto avviamento   |
| 41   | 13154 - 26 | Bilanciere galleggiante  |
| 42   | 7346 - 22  | Perno galleggiante   |
| 43   | •          | Guarnizione vaschetta  |
| 44   | 13159 - 96 | Vaschetta  |
| 45   | •          | Guarnizione tappo fiss. vaschetta  |
| 46   | 6267 - 34  | Tappo fiss. vaschetta  |
| 47   | 12143 - 96 | Vaschetta  |
| 48   | 13781 - 96 | Vaschetta  |
|      | 13783 - 96 | Vaschetta con troppo pieno   |
| 49   | •          | Guarnizione tappo fiss. vaschetta  |
| 50   | 11771 - 34 | Tappo fiss. vaschetta  |
| 51   | 12975 - 96 | Vaschetta  |
| 52   | 12973 - 37 | Vite scarico vaschetta   |
| 53   | •          | Guarnizione vite scarico vaschetta   |
| 54   | •          | Guarnizione valvola a spillo   |
| 55   | •          | Guarnizione  |
| 56   | 6109 - 29  | Filtro benzina   |
| 57   | 12243 - 38 | Pipetta racc. tubo benzina   |
| 58   | •          | Guarnizione vite fiss. pipetta   |
| 59   | 4053 - 36  | Vite fiss. pipetta   |
| 60   | 6273 - 38  | Pipetta racc. tubo benzina   |
| 61   | 4568 - 36  | Vite fiss. pipetta   |
| 62   | 9250 - 38  | Pipetta racc. tubo benzina   |
| 63   | 52523 - 77 | Busta guarnizioni PHBH ... N   |
|      | 52581 - 77 | Busta guarnizioni PHBH ... F   |

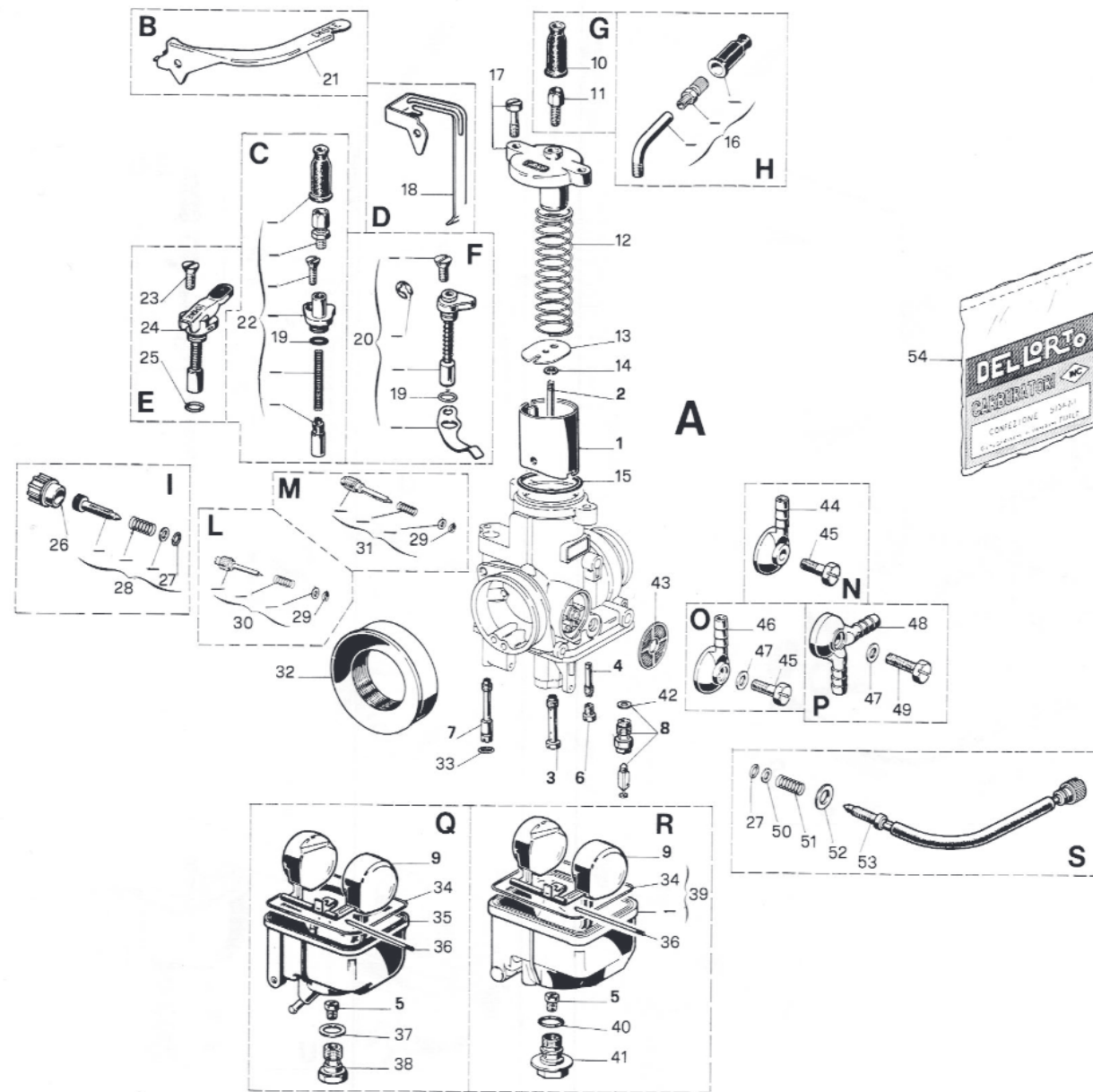

| Fig.                              | Numero     | Denominazione   |
|-----------------------------------|------------|---|
| <b>PARTICOLARI DI TARATURA</b>    |            |   |
| 1                                 | 9374 x 64  | Valvola gas   |
| 2                                 | 9477 x 08  | Spillo conico X   |
| 3                                 | 12292 x 28 | Polverizzatore DG   |
|                                   | 12316 x 28 | Polverizzatore DH   |
|                                   | 12505 x 28 | Polverizzatore DM   |
| 4                                 | 9980 x 28  | Emulsionatore minimo  |
| 5                                 | 6413 x 02  | Getto massimo   |
| 6                                 | 1486 x 02  | Getto minimo  |
| 7                                 | 7746 x 02  | Getto avviamento  |
| 8                                 | 9436 x 33  | Valvola a spillo (fisso)  |
|                                   | 8649 x 33  | Valvola a spillo (spillo molleggiato ø 5)                               |
|                                   | 10375 x 33 | Valvola a spillo (spillo molleggiato ø 3,6)                             |
| 9                                 | 9010 x 80  | Galleggiante  |
| <b>PARTICOLARI SENZA TARATURA</b> |            |   |
| 10                                | 1476 - 06  | Cappuccio   |
|                                   | 11377 - 06 | Cappuccio con bordo di ritegno  |
| 11                                | 1104 - 37  | Vite tendifilo  |
| 12                                | 9425 - 61  | Molla rich. valvola gas   |
| 13                                | 9375 - 21  | Piastrina rit. fermaglio spillo conico                                  |
| 14                                | 9596 - 21  | Fermaglio spillo conico   |
| 15                                | .          | Guarnizione coperchio cam. miscela                                      |
| 16                                | 53037 - 78 | Kit tubetto 70°   |
|                                   | 53038 - 78 | Kit tubetto 50°   |
|                                   | 53039 - 78 | Kit tubetto 40°   |
| 17                                | 53032 - 78 | Kit coperchio valvola gas   |
| 18                                | 9896 - 26  | Leva comando dispositivo avviamento                                     |
| 19                                | .          | Guarnizione dispositivo avviamento                                      |
| 20                                | 53013 - 78 | Kit starter a leva  |
| 21                                | 11985 - 26 | Leva comando dispositivo avviamento                                     |
| 22                                | 53003 - 78 | Kit starter a filo  |
| 23                                | 7745 - 36  | Vite fissaggio disp. avviamento   |
| 24                                | 8294 - 64  | Dispositivo avviamento  |
| 25                                | .          | Guarnizione dispositivo avviamento                                      |
| 26                                | 12144 - 31 | Pomolo  |
| 27                                | .          | Guarnizione vite reg. valvola gas                                       |
| 28                                | 53028 - 78 | Kit vite reg. valvola gas   |
| 29                                | .          | Guarnizione vite reg. miscela minimo                                    |
| 30                                | 53025 - 78 | Kit vite reg. misc. min. (lungh. cono mm. 2,5 - lungh. totale mm. 23,5) |
|                                   | 53026 - 78 | Kit vite reg. misc. min. (lungh. cono mm. 5 - lungh. totale mm. 29,5)   |
| 31                                | 53022 - 78 | Kit vite reg. misc. min. (lungh. cono mm. 2,4 - lungh. totale mm. 33)   |
|                                   | 53023 - 78 | Kit vite reg. misc. min. (lungh. cono mm. 2,5 - lungh. totale mm. 23,5) |
| 32                                | 10001 - 82 | Raccordo presa aria   |
| 33                                | .          | Guarnizione getto avviamento  |
| 34                                | .          | Guarnizione vaschetta   |
| 35                                | 12143 - 96 | Vaschetta   |
| 36                                | 7346 - 22  | Perno galleggiante  |
| 37                                | .          | Guarnizione tappo fiss. vaschetta                                       |
| 38                                | 6267 - 34  | Tappo fiss. vaschetta   |
| 39                                | 13781 - 96 | Vaschetta   |
| 40                                | .          | Guarnizione tappo fiss. vaschetta                                       |
| 41                                | 11771 - 34 | Tappo fiss. vaschetta   |
| 42                                | .          | Guarnizione valvola a spillo  |
| 43                                | 6109 - 29  | Filtro benzina  |
| 44                                | 9250 - 38  | Pipetta racc. tubo benzina  |
| 45                                | 4568 - 36  | Vite fiss. pipetta  |
| 46                                | 6273 - 38  | Pipetta racc. tubo benzina  |

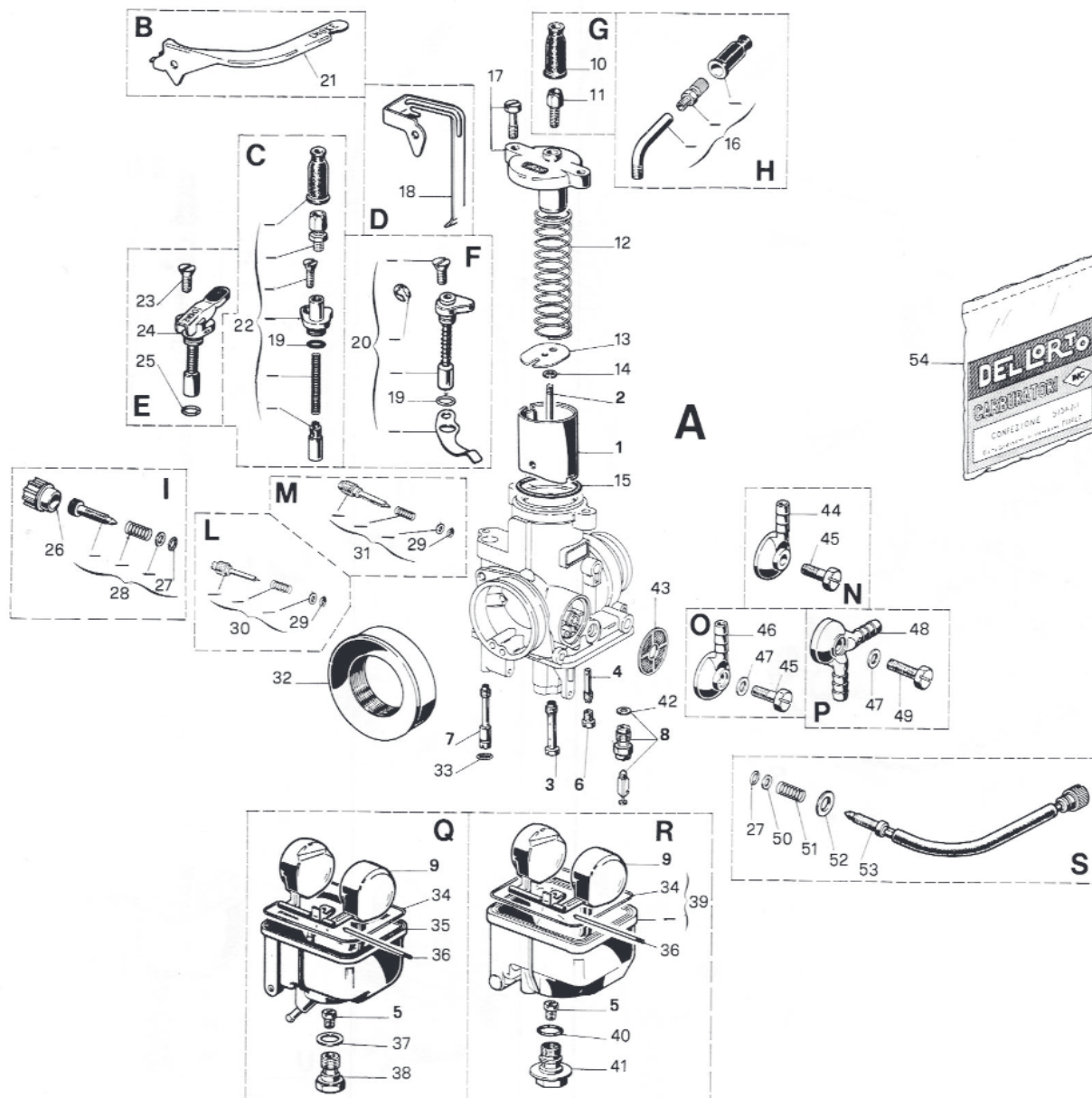

| Fig. | Numero            | Denominazione                         |
|------|-------------------|---------------------------------------|
| 47   | •                 | <b>Guarnizione vite fiss. pipetta</b> |
| 48   | <b>12966 - 38</b> | <b>Pipetta racc. tubo benzina</b>     |
| 49   | <b>9160 - 36</b>  | <b>Vite fiss. pipetta</b>             |
| 50   | <b>4650 - 23</b>  | <b>Rondella piana</b>                 |
| 51   | <b>2638 - 61</b>  | <b>Molla vite reg. valvola gas</b>    |
| 52   | <b>11332 - 23</b> | <b>Rondella piana</b>                 |
| 53   | <b>12906 - 37</b> | <b>Vite reg. valvola gas</b>          |
| 54   | <b>52523 - 77</b> | <b>Busta guarnizioni</b>              |

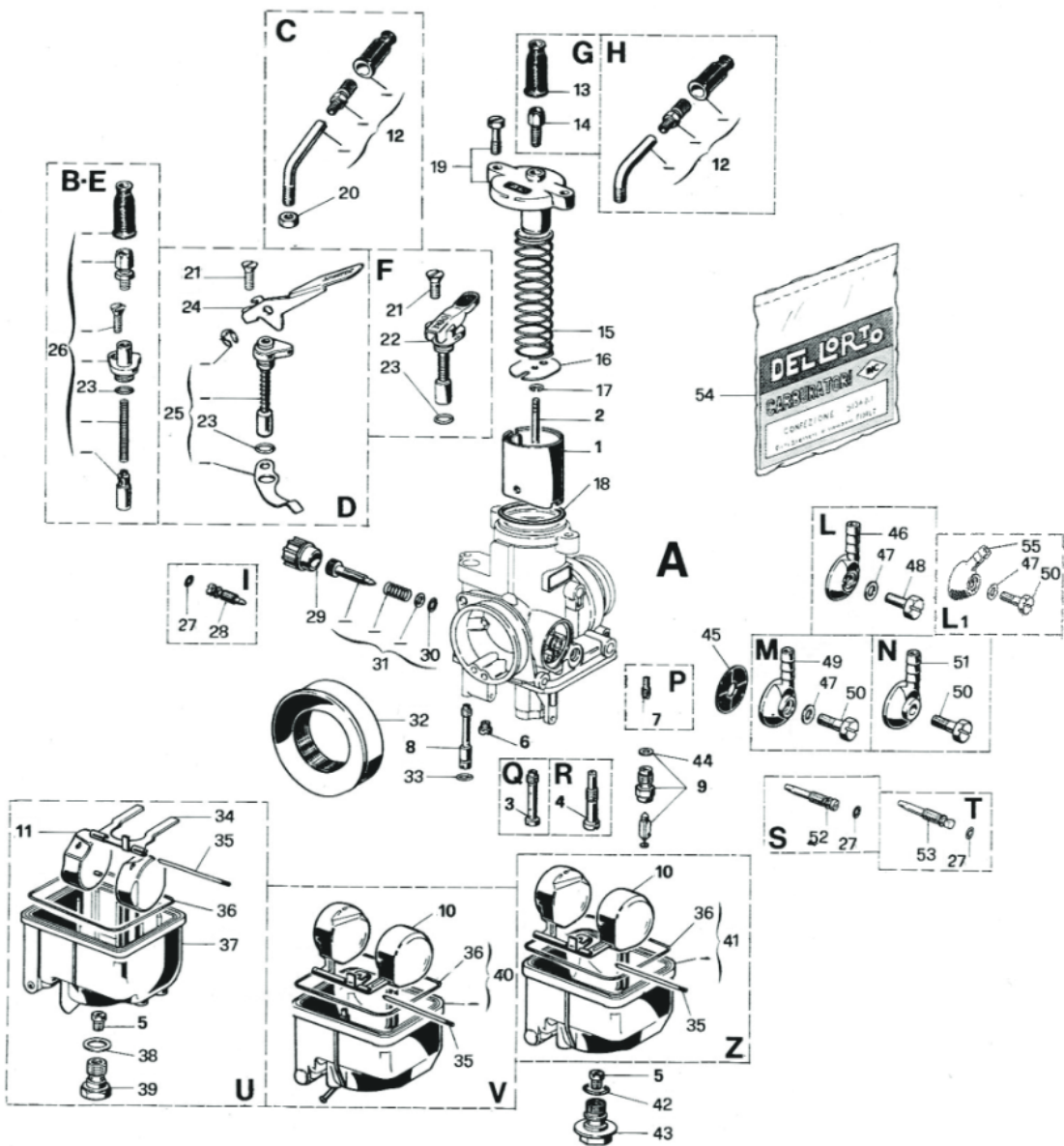

| Fig.                              | Numero     | Denominazione                                 |
|-----------------------------------|------------|---|
| <b>PARTICOLARI DI TARATURA</b>    |            |   |
| 1                                 | 9374 x 64  | Valvola gas                                   |
|                                   | 10152 x 64 | Valvola gas (con scarico posteriore)          |
|                                   | 10680 x 64 | Valvola gas (versione antinquinamento)        |
|                                   | 11385 x 64 | Valvola gas (con poppetta posteriore)         |
| 2                                 | 9477 x 08  | Spillo conico X                               |
| 3                                 | 7972 x 28  | Polverizzatore T                              |
|                                   | 9979 x 28  | Polverizzatore BC                             |
|                                   | 11813 x 28 | Polverizzatore CV                             |
|                                   | 12292 x 28 | Polverizzatore DG                             |
|                                   | 13018 x 28 | Polverizzatore EF                             |
|                                   | 13113 x 28 | Polverizzatore DV                             |
|                                   | 13165 x 28 | Polverizzatore EN                             |
|                                   | 13177 x 28 | Polverizzatore T1                             |
| 4                                 | 9695 x 28  | Polverizzatore AV                             |
|                                   | 10174 x 28 | Polverizzatore BN                             |
|                                   | 10654 x 28 | Polverizzatore CF                             |
| 5                                 | 6413 x 02  | Getto massimo                                 |
| 6                                 | 11600 x 02 | Getto potenza                                 |
| 7                                 | 12530 x 02 | Getto emulsionatore minimo (altezza m/m 12,5) |
|                                   | 13086 x 02 | Getto emulsionatore minimo (altezza m/m 18,5) |
| 8                                 | 7746 x 02  | Getto avviamento                              |
| 9                                 | 9436 x 33  | Valvola a spillo (fisso)                      |
|                                   | 8649 x 33  | Valvola a spillo (spillo molleggiato ø 5)     |
|                                   | 10375 x 33 | Valvola a spillo (spillo molleggiato ø 3,6)   |
| 10                                | 9010 x 80  | Galleggiante                                  |
| 11                                | 9794 x 80  | Galleggiante                                  |
| <b>PARTICOLARI SENZA TARATURA</b> |            |   |
| 12                                | 53037 - 78 | Kit tubetto 70°                               |
|                                   | 53038 - 78 | Kit tubetto 50°                               |
|                                   | 53039 - 78 | Kit tubetto 40°                               |
| 13                                | 1476 - 06  | Cappuccio                                     |
|                                   | 11377 - 06 | Cappuccio con bordo di ritegno                |
| 14                                | 1104 - 37  | Vite tendifilo                                |
| 15                                | 9425 - 61  | Molla rich. valvola gas                       |
| 16                                | 9375 - 21  | Piastrina rit. fermaglio spillo conico        |
| 17                                | 9596 - 21  | Fermaglio spillo conico                       |
| 18                                | .          | Guarnizione cop. camera miscela               |
| 19                                | 53032 - 78 | Kit coperchio valvola gas                     |
| 20                                | 1691 - 27  | Dado bloccaggio                               |
| 21                                | 7745 - 36  | Vite fiss. disp. avviamento                   |
| 22                                | 8294 - 64  | Dispositivo avviamento                        |
| 23                                | .          | Guarnizione disp. avviamento                  |
| 24                                | 9327 - 26  | Leva comando disp. avviamento                 |
| 25                                | 53013 - 78 | Kit starter a leva                            |
| 26                                | 53003 - 78 | Kit starter a filo                            |
| 27                                | .          | Guarnizione vite reg. aria                    |
| 28                                | 12951 - 37 | Vite regolazione aria                         |
| 29                                | 12144 - 31 | Pomolo vite reg. valvola gas                  |
| 30                                | .          | Guarnizione vite reg. valvola gas             |
| 31                                | 53028 - 78 | Kit vite reg. valvola gas                     |
| 32                                | 10001 - 82 | Raccordo presa aria                           |
| 33                                | .          | Guarnizione getto avviamento                  |
| 34                                | 13154 - 26 | Bilanciere galleggiante                       |
| 35                                | 7346 - 22  | Perno galleggiante                            |
| 36                                | .          | Guarnizione vaschetta                         |
| 37                                | 13770 - 96 | Vaschetta                                     |
| 38                                | .          | Guarnizione tappo fiss. vaschetta             |
| 39                                | 6267 - 34  | Tappo fissaggio vaschetta                     |
| 40                                | 13783 - 96 | Vaschetta con troppo pieno                    |
| 41                                | 13781 - 96 | Vaschetta                                     |

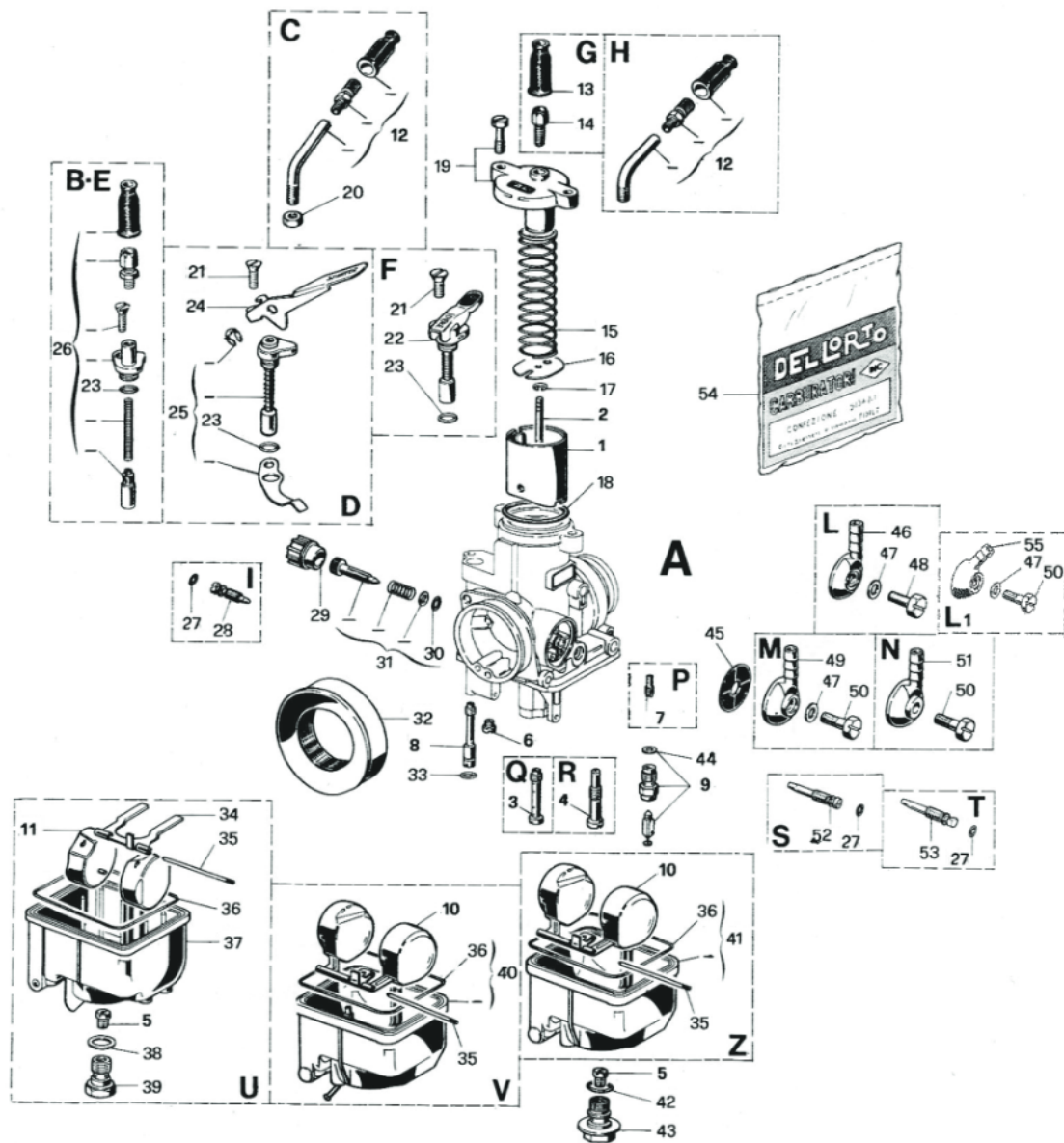

| Fig. | Numero            | Denominazione                            |
|------|-------------------|--|
| 42   | •                 | <b>Guarnizione</b> tappo fiss. vaschetta |
| 43   | <b>11771 - 34</b> | <b>Tappo</b> fiss. vaschetta             |
| 44   | •                 | <b>Guarnizione</b> valvola a spillo      |
| 45   | <b>6109 - 29</b>  | <b>Filtro</b> benzina                    |
| 46   | <b>12243 - 38</b> | <b>Pipetta</b> racc. tubo benzina        |
| 47   | •                 | <b>Guarnizione</b> vite fiss. pipetta    |
| 48   | <b>4053 - 36</b>  | <b>Vite</b> fiss. pipetta                |
| 49   | <b>6273 - 38</b>  | <b>Pipetta</b> racc. tubo benzina        |
| 50   | <b>4568 - 36</b>  | <b>Vite</b> fiss. pipetta                |
| 51   | <b>9250 - 38</b>  | <b>Pipetta</b> racc. tubo benzina        |
| 52   | <b>12531 - 37</b> | <b>Vite</b> regolazione aria             |
| 53   | <b>14012 - 37</b> | <b>Vite</b> regolazione aria             |
| 54   | <b>52523 - 77</b> | <b>Busta</b> guarnizioni                 |
| 55   | <b>6517 - 38</b>  | <b>Pipetta</b> racc. tubo benzina        |

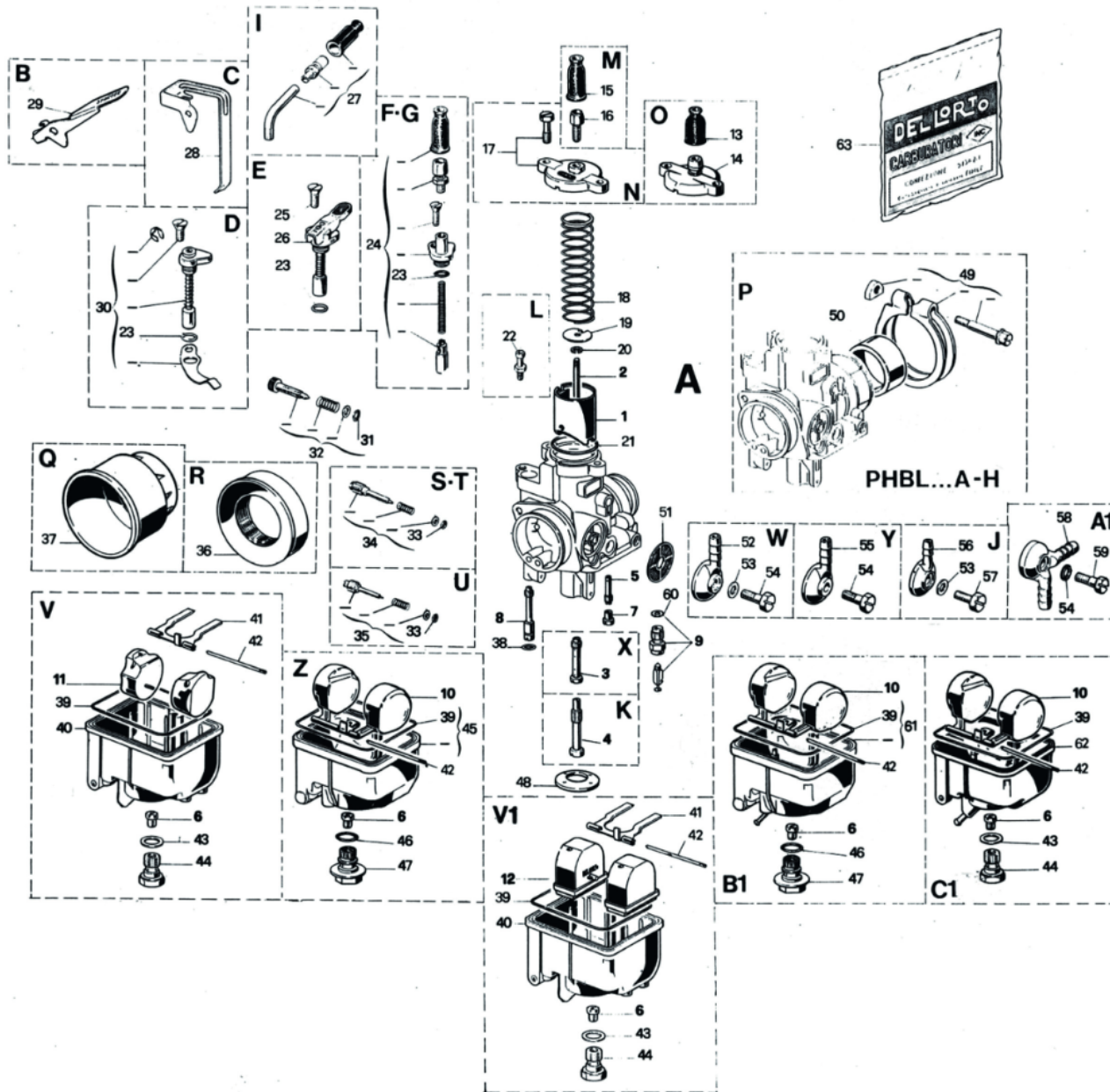

| Fig.                              | Numero     | Denominazione  |
|-----------------------------------|------------|--|
| <b>PARTICOLARI DI TARATURA</b>    |            |  |
| 1                                 | 9645 x 64  | Valvola gas  |
| 2                                 | 2265 x 08  | Spillo conico D  |
| 3                                 | 8358 x 28  | Polverizzatore K   |
|                                   | 9143 x 28  | Polverizzatore AG  |
|                                   | 9994 x 28  | Polverizzatore BD  |
|                                   | 10374 x 28 | Polverizzatore BR  |
|                                   | 10498 x 28 | Polverizzatore CA  |
|                                   | 10499 x 28 | Polverizzatore BZ  |
|                                   | 12078 x 28 | Polverizzatore DA  |
|                                   | 13289 x 28 | Polverizzatore K1  |
|                                   | 13291 x 28 | Polverizzatore DA1   |
|                                   | 13720 x 28 | Polverizzatore AG1   |
|                                   | 13960 x 28 | Polverizzatore FC  |
|                                   | 14210 x 28 | Polverizzatore FM  |
| 4                                 | 9564 x 28  | Polverizzatore AQ  |
| 5                                 | 10532 x 28 | Emulsionatore minimo CD1   |
| 6                                 | 6413 x 02  | Getto massimo  |
| 7                                 | 1486 x 02  | Getto minimo   |
| 8                                 | 7746 x 02  | Getto avviamento   |
| 9                                 | 9436 x 33  | Valvola a spillo (fisso)   |
|                                   | 8649 x 33  | Valvola a spillo (spillo molleggiato ø 5)                                  |
|                                   | 10375 x 33 | Valvola a spillo (spillo molleggiato ø 3,6)                                |
| 10                                | 9010 x 80  | Galleggiante   |
| 11                                | 9794 x 80  | Galleggiante   |
| 12                                | 15760 x 80 | Galleggiante   |
| <b>PARTICOLARI SENZA TARATURA</b> |            |  |
| 13                                | 11164 - 06 | Cappuccio  |
| 14                                | 11126 - 53 | Coperchio camera miscela   |
| 15                                | 1476 - 06  | Cappuccio  |
|                                   | 11377 - 06 | Cappuccio con bordo di ritegno   |
| 16                                | 1104 - 37  | Vite tendifilo   |
| 17                                | 53033 - 78 | Kit coperchio valvola gas  |
| 18                                | 9644 - 61  | Molla rich. valvola gas  |
| 19                                | 9563 - 21  | Piastrina rit. fermaglio spillo conico                                     |
| 20                                | 9596 - 21  | Fermaglio spillo conico  |
| 21                                | .          | Guarnizione coperchio cam. miscela   |
| 22                                | 9679 - 38  | Raccordo   |
| 23                                | .          | Guarnizione  |
| 24                                | 53003 - 78 | Kit starter a filo   |
| 25                                | 7745 - 36  | Vite fiss. disp. avviamento  |
| 26                                | 8294 - 64  | Dispositivo avviamento   |
| 27                                | 53037 - 78 | Kit tubetto 70°  |
|                                   | 53038 - 78 | Kit tubetto 50°  |
|                                   | 53039 - 78 | Kit tubetto 40°  |
| 28                                | 9896 - 26  | Leva com. disp. avviamento   |
| 29                                | 9327 - 26  | Leva com. disp. avviamento   |
| 30                                | 53014 - 78 | Kit starter  |
| 31                                | .          | Guarnizione vite reg. valvola gas  |
| 32                                | 53028 - 78 | Kit vite reg. valvola gas  |
| 33                                | .          | Guarnizione vite reg. miscela minimo                                       |
| 34                                | 53022 - 78 | Kit vite reg. misc. min. (lungh. cono mm. 2,4 -<br>lungh. totale mm. 33)   |
|                                   | 53025 - 78 | Kit vite reg. misc. min. (lungh. cono mm. 2,5 -<br>lungh. totale mm. 23,5) |
| 35                                | 53026 - 78 | Kit vite reg. misc. min. (lungh. cono mm. 5 -<br>lungh. totale mm. 29,5)   |
| 36                                | 10323 - 82 | Raccordo presa aria  |
| 37                                | 11359 - 82 | Raccordo presa aria  |
| 38                                | .          | Guarnizione getto avviamento   |
| 39                                | .          | Guarnizione vaschetta  |

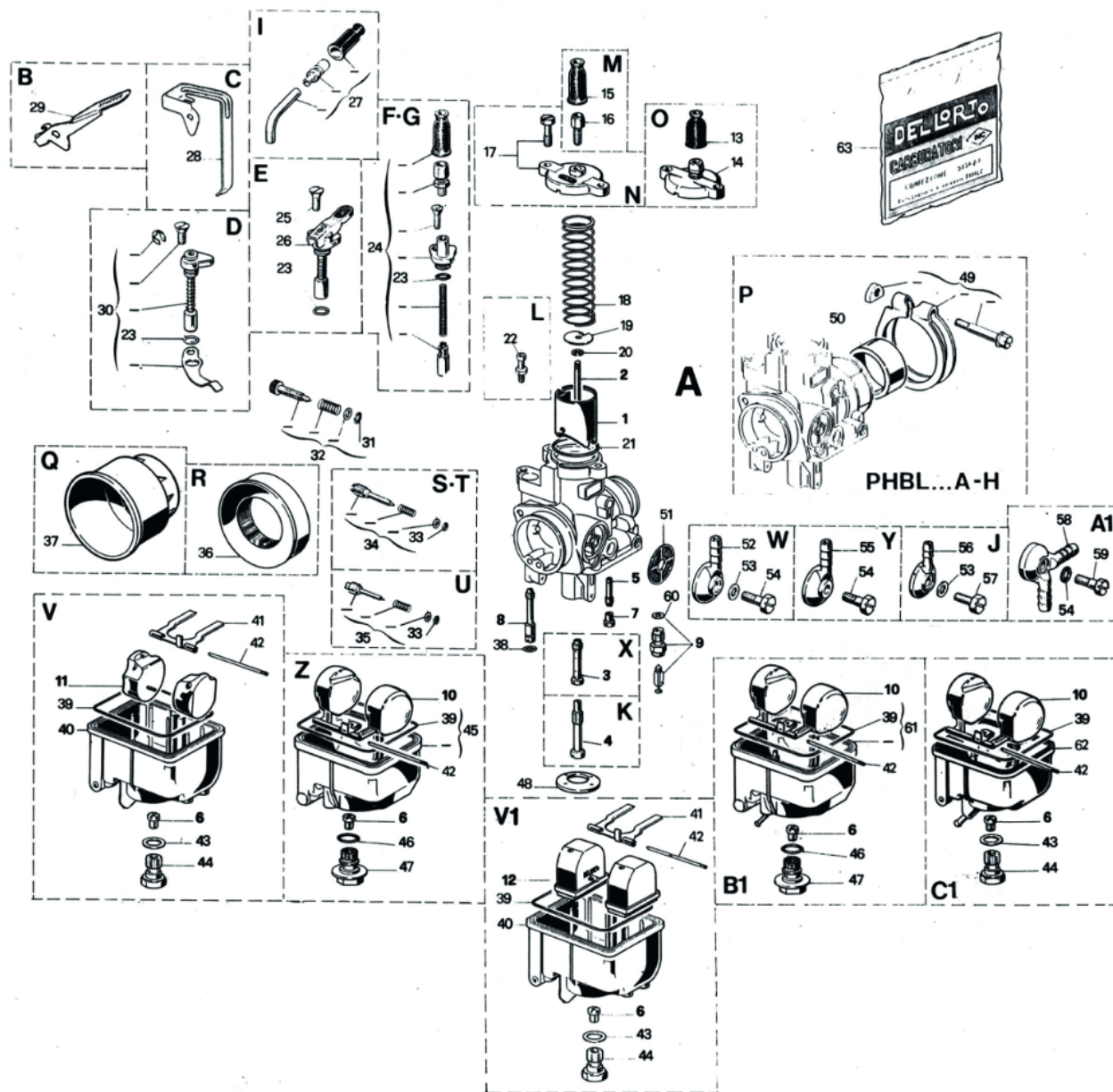

| Fig. | Numero     | Denominazione                        |
|------|------------|--------------------------------------|
| 40   | 13590 - 96 | Vaschetta                            |
|      | 14209 - 96 | Vaschetta (con troppo pieno)         |
| 41   | 13154 - 26 | Bilanciere galleggiante              |
| 42   | 7346 - 22  | Perno galleggiante                   |
| 43   | •          | Guarnizione tappo fiss. vaschetta    |
| 44   | 6267 - 34  | Tappo fiss. vaschetta                |
| 45   | 13781 - 96 | Vaschetta                            |
| 46   | •          | Guarnizione tappo fiss. vaschetta    |
| 47   | 11771 - 34 | Tappo fiss. vaschetta                |
| 48   | 9996 - 52  | Fondello                             |
| 49   | 53018 - 78 | Kit fascetta                         |
| 50   | 6977 - 62  | Rid. isolante (da ø 31,75 a ø 28,57) |
| 51   | 6109 - 29  | Filtro benzina                       |
| 52   | 6273 - 38  | Pipetta racc. tubo benzina           |
| 53   | •          | Guarnizione vite fiss. pipetta       |
| 54   | 4568 - 36  | Vite fiss. pipetta                   |
| 55   | 9250 - 38  | Pipetta racc. tubo benzina           |
| 56   | 8752 - 38  | Pipetta racc. tubo benzina           |
| 57   | 4053 - 36  | Vite fiss. pipetta                   |
| 58   | 13930 - 38 | Pipetta racc. tubo benzina           |
| 59   | 9160 - 36  | Vite fiss. pipetta                   |
| 60   | •          | Guarnizione valvola a spillo         |
| 61   | 13782 - 96 | Vaschetta                            |
| 62   | 12153 - 96 | Vaschetta                            |
| 63   | 52524 - 77 | Busta guarnizioni                    |

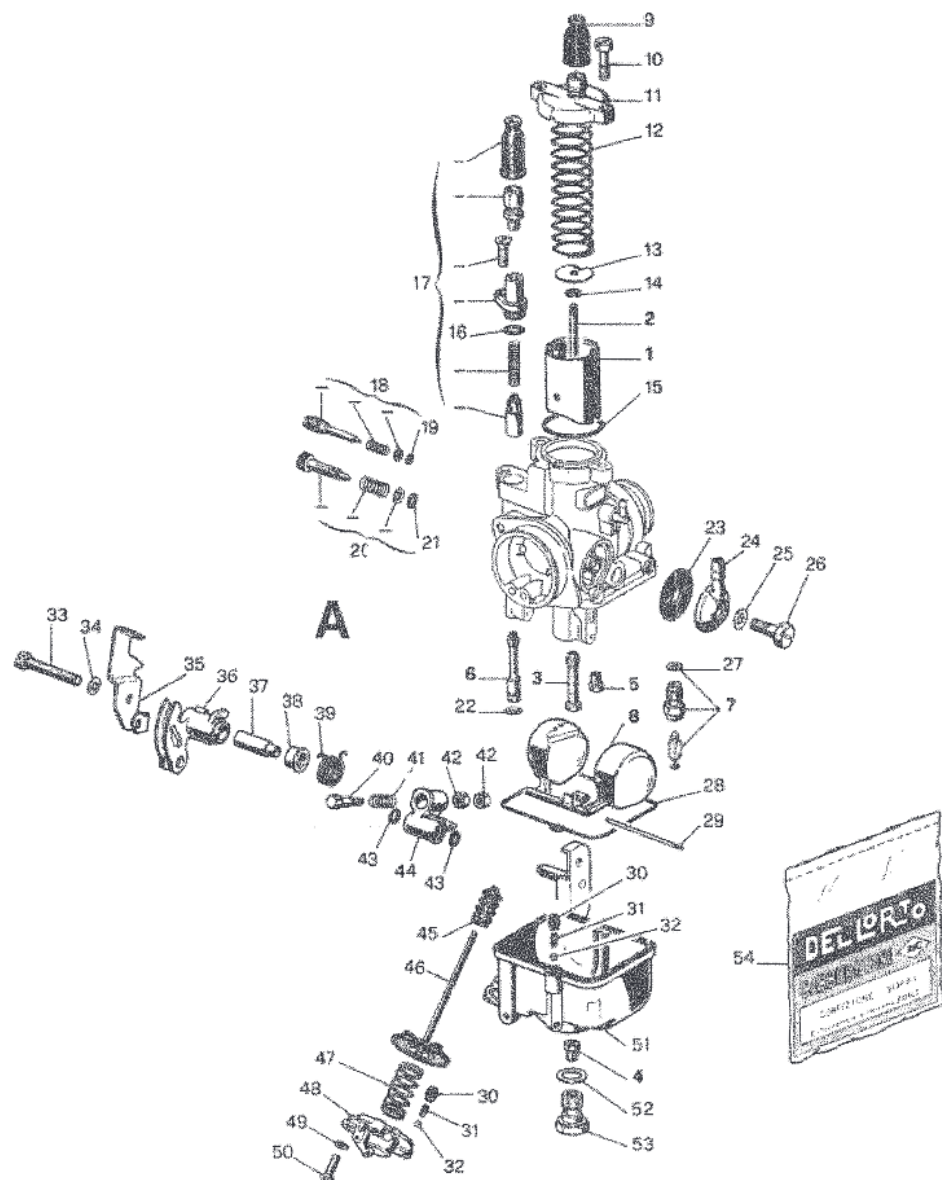

| Fig.                              | Numero     | Denominazione                          |
|-----------------------------------|------------|--|
| <b>PARTICOLARI DI TARATURA</b>    |            |  |
| 1                                 | 11265 x 64 | Valvola gas                            |
| 2                                 | 2265 x 08  | Spillo conico D                        |
| 3                                 | 8299 x 28  | Polverizzatore V                       |
|                                   | 11622 x 28 | Polverizzatore CQ                      |
| 4                                 | 6413 x 02  | Getto massimo                          |
| 5                                 | 1486 x 02  | Getto minimo                           |
| 6                                 | 7746 x 02  | Getto avviamento                       |
| 7                                 | 9436 x 33  | Valvola a spillo                       |
| 8                                 | 9010 x 80  | Galleggiante                           |
| <b>PARTICOLARI SENZA TARATURA</b> |            |  |
| 9                                 | 11164 - 06 | Cappuccio cavo gas                     |
| 10                                | 8542 - 36  | Vite fiss. coperchio cam. miscela      |
| 11                                | 11126 - 53 | Coperchio cam. miscela                 |
| 12                                | 14572 - 61 | Molla rich. valvola gas                |
| 13                                | 9563 - 21  | Piastrina rit. fermaglio spillo conico |
| 14                                | 9596 - 21  | Fermaglio spillo conico                |
| 15                                | •          | Guarnizione coperchio cam. miscela     |
| 16                                | •          | Guarnizione coperchio disp. avviamento |
| 17                                | 53003 - 78 | Kit starter a filo                     |
| 18                                | 53023 - 78 | Kit vite reg. miscela minimo           |
| 19                                | •          | Guarnizione vite reg. miscela minimo   |
| 20                                | 53028 - 78 | Kit vite reg. valvola gas              |
| 21                                | •          | Guarnizione vite reg. valvola gas      |
| 22                                | •          | Guarnizione getto avviamento           |
| 23                                | 6109 - 29  | Filtro benzina                         |
| 24                                | 8752 - 38  | Pipetta racc. tubo benzina             |
| 25                                | •          | Guarnizione vite fiss. pipetta         |
| 26                                | 4053 - 36  | Vite fiss. pipetta                     |
| 27                                | •          | Guarnizione valvola a spillo           |
| 28                                | •          | Guarnizione vaschetta                  |
| 29                                | 7346 - 22  | Perno galleggiante                     |
| 30                                | 11183 - 33 | Sede valvola pompa                     |
| 31                                | 11184 - 61 | Molla valvola pompa                    |
| 32                                | 3794 - 03  | Valvola pompa                          |
| 33                                | 11170 - 36 | Vite fiss. supporto                    |
| 34                                | 4957 - 23  | Rondella elastica                      |
| 35                                | 11172 - 63 | Supporto guaina com. pompa             |
| 36                                | 11173 - 26 | Leva com. pompa                        |
| 37                                | 11169 - 20 | Distanziale                            |
| 38                                | 11168 - 20 | Bussola                                |
| 39                                | 11166 - 61 | Molla rich. leva pompa                 |
| 40                                | 11175 - 37 | Vite reg. portata pompa                |
| 41                                | 11176 - 61 | Molla vite reg. pompa                  |
| 42                                | 8000 - 27  | Dado vite reg. pompa                   |
| 43                                | •          | Guarnizione leva pompa                 |
| 44                                | 11174 - 26 | Leva pompa                             |
| 45                                | 11178 - 06 | Cappuccio a soffiato asta membr. pompa |
| 46                                | 11189 - 44 | Membrana pompa                         |
| 47                                | 11190 - 61 | Molla membrana pompa                   |
| 48                                | 11192 - 67 | Coperchio pompa                        |
| 49                                | 9616 - 23  | Rondella elastica                      |
| 50                                | 10253 - 36 | Vite fiss. coperchio pompa             |
| 51                                | 11180 - 96 | Vaschetta                              |
| 52                                | •          | Guarnizione tappo fiss. vaschetta      |
| 53                                | 6267 - 34  | Tappo fiss. vaschetta                  |
| 54                                | 52552 - 77 | Busta guarnizioni                      |

**PARTICOLARI DI TARATURA**

|     |  |   |
|-----|--|---|
| 1   | 13685 x 64<br>13840 x 64<br>14230 x 64<br>14730 x 64<br>15166 x 64<br>15212 x 64<br>15249 x 64<br>15362 x 64 | Valvola gas (Beric - 15x23)<br>Valvola gas (Beric - 16x25)<br>Valvola gas (Vectra - 15x23)<br>Valvola gas (Vectra - 16x25)<br>Valvola gas (Beric - 15x29)<br>Valvola gas (Beric cromata - 15x23)<br>Valvola gas (Beric cromata - 15x29)<br>Valvola gas (Vectra - 16x31) |
| 2   | 16250 x 08   | Spillo conico A   |
| 3   | 13690 x 28<br>14225 x 28<br>14351 x 28<br>14410 x 28<br>14671 x 28<br>16200 x 28                             | Polverizzatore FA<br>Polverizzatore FP<br>Polverizzatore FQ<br>Polverizzatore FS<br>Polverizzatore GA<br>Polverizzatore HA  |
| 4   | 6413 x 02  | Getto max   |
| 5   | 11600 x 02   | Getto minimo  |
| 5.1 | 16280 x 02   | Getto emulsionatore minimo D  |
| 6   | 6217 x 02<br>13815 x 02<br>14071 x 02<br>14770 x 02<br>15038 x 02<br>15280 x 02                              | Getto avviamento<br>Getto avviamento<br>Getto avviamento<br>Getto avviamento<br>Getto avviamento<br>Getto avviamento  |

**PARTICOLARI SENZA TARATURA**

|    |  |   |
|----|--|---|
| 7  | 14985 - 53<br>15394 - 53<br>15475 - 53   | * Coperchio camera miscela (con tubetto deviatore a 90° lungo mm. 32) angolazione 0°<br>* Coperchio senza distanziale<br>* Coperchio coperchio camera miscela (con tubetto deviatore a 90° lungo mm. 28) angolazione 330°   |
|    | 15551 - 53   | * Coperchio camera miscela (con tubetto deviatore a 90° lungo mm. 28) angolazione 0°  |
| 8  | *  | Guarnizione coperchio camera miscela  |
| 9  | 15059 - 53<br>15292 - 53   | * Coperchio camera miscela (tubet. a 90° - 48 mm)<br>* Coperchio camera miscela (tubet. a 90° - 50 mm)  |
| 10 | 14166 - 53<br>16064 - 53   | * Coperchio camera miscela<br>* Coperchio senza cappuccio   |
| 11 | 14162 - 53<br>14409 - 53<br>15284 - 53<br>15763 - 53<br>16627 - 53<br>16826 - 53<br>16940 - 53 | * Coperchio camera miscela (con tubetto deviatore a 20°)<br>* Coperchio camera miscela (con tubetto deviatore a 90° lungo mm. 54)<br>* Coperchio camera miscela (con tubetto deviatore a 90° lungo mm. 50)<br>* Coperchio camera miscela (con tubetto deviatore a 90° lungo mm. 24)<br>* Coperchio camera miscela (con tubetto deviatore a 3600-35) senza cappuccio<br>* Coperchio camera miscela (con tubetto deviatore a 3600-35)<br>* Coperchio camera miscela (con tubetto deviatore a 50°) |
| 12 | 7526 - 36  | Vite fissaggio coperchio camera miscela   |
| 13 | 13686 - 61<br>15020 - 61<br>15058 - 61<br>15349 - 61   | Molla rich. valvola gas (Kg. 0,54 a mm. 30)<br>Molla rich. valvola gas (Kg. 0,72 a mm. 30)<br>Molla rich. valvola gas (Kg. 1 a mm. 30)<br>Molla rich. valvola gas (Kg. 0,85 a mm. 30)   |
| 14 | 13687 - 21   | Fermo spillo conico   |
| 15 | 13681 - 21   | Fermaglio spillo conico   |
| 16 | 14056 - 37<br>14740 - 37   | Vite reg. aria minimo punta cono ø 2<br>Vite reg. aria minimo   |
| 17 | 1411 - 61  | Molla vite reg. aria minimo   |

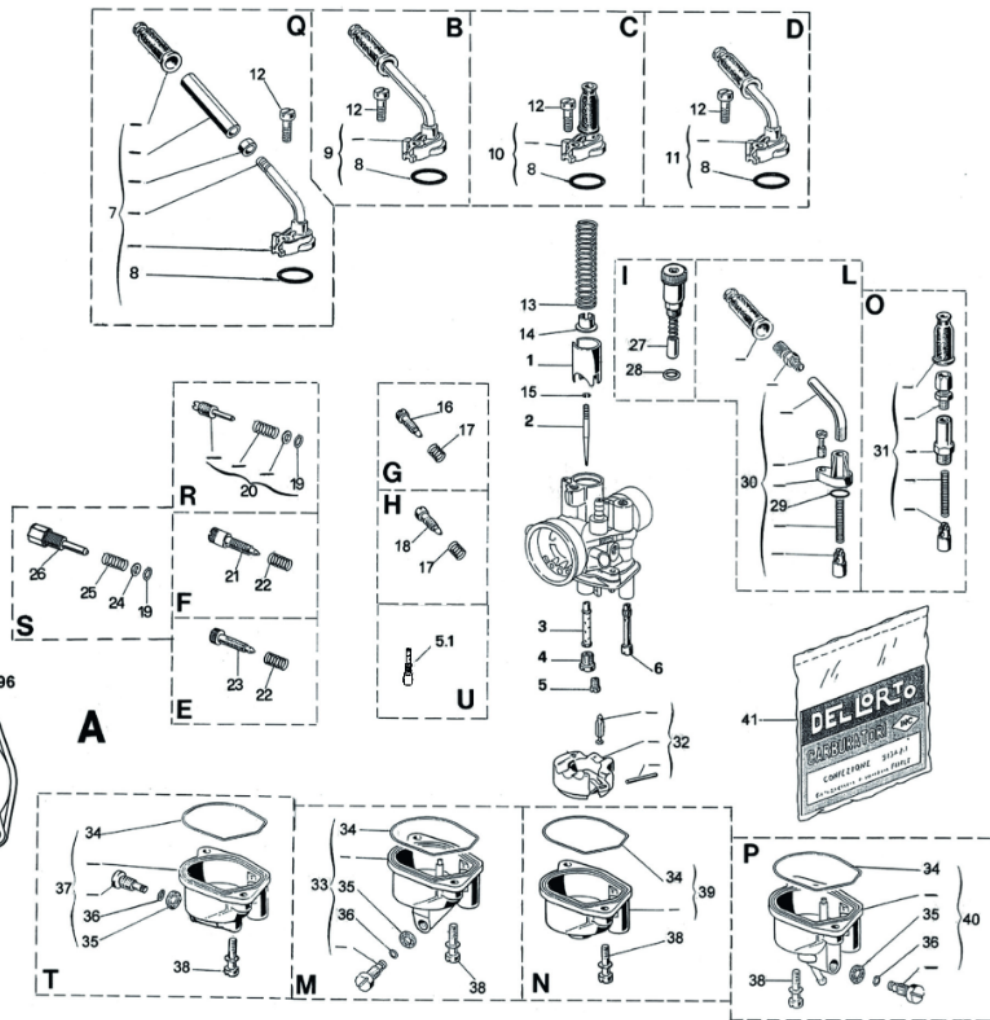

COD. 15396-96

COD. 14699-96

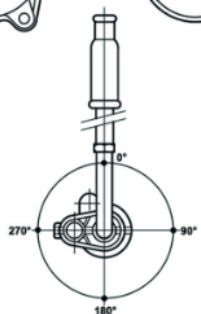

| Fig. | Numero            | Denominazione   |
|------|-------------------|---|
| 18   | <b>14055 - 37</b> | <b>Vite</b> reg. aria min. punta cono ø 2 testa inviolab. |
|      | <b>14130 - 37</b> | <b>Vite</b> reg. aria minimo punta cono ø 1,6             |
| 19   | •                 | <b>Guarnizione</b>  |
| 20   | <b>53086 - 78</b> | <b>Kit</b> vite reg. valvola gas                          |
| 21   | <b>13688 - 37</b> | <b>Vite</b> reg. valvola gas                              |
| 22   | <b>4670 - 61</b>  | <b>Molla</b> vite reg. valvola                            |
| 23   | <b>7673 - 37</b>  | <b>Vite</b> reg. valvola gas                              |
| 24   | <b>8260 - 23</b>  | <b>Rondella</b>   |
| 25   | <b>9336 - 61</b>  | <b>Molla</b> vite reg. valvola gas                        |
| 26   | <b>15807 - 37</b> | <b>Vite</b> reg. valvola gas                              |
| 27   | <b>8366 - 64</b>  | <b>Dispositivo</b> avviamento                             |
| 28   | •                 | <b>Guarnizione</b> dispositivo avviamento                 |
| 29   | •                 | <b>Guarnizione</b> coperchio starter a filo               |
| 30   | <b>53004 - 78</b> | <b>Kit</b> starter a filo                                 |
| 31   | <b>53005 - 78</b> | <b>Kit</b> starter a filo                                 |
| 32   | <b>53053 - 96</b> | <b>Kit</b> galleggiante                                   |
| 33   | <b>14478 - 96</b> | <b>Vaschetta</b> (da montare solo sui sinistri)           |
| 34   | •                 | <b>Guarnizione</b> vaschetta                              |
| 35   | •                 | <b>Guarnizione</b>  |
| 36   | •                 | <b>Guarnizione</b>  |
| 37   | <b>15769 - 96</b> | <b>Vaschetta</b>  |
| 38   | <b>13709 - 36</b> | <b>Vite</b> fiss. vaschetta                               |
| 39   | <b>13678 - 96</b> | <b>Vaschetta</b>  |
| 40   | <b>14699 - 96</b> | <b>Vaschetta</b> (da montare solo sui sinistri)           |
|      | <b>15396 - 96</b> | <b>Vaschetta</b> (da montare solo sui sinistri) *         |
| 41   | <b>52620 - 77</b> | <b>Busta</b> guarnizioni                                  |

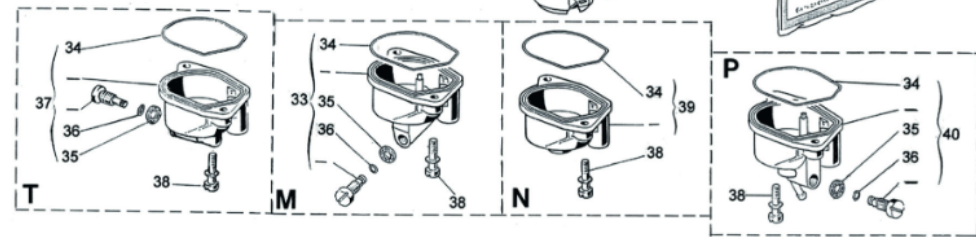
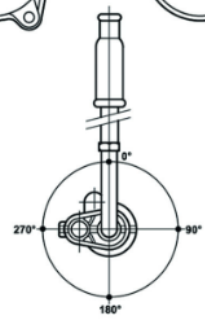
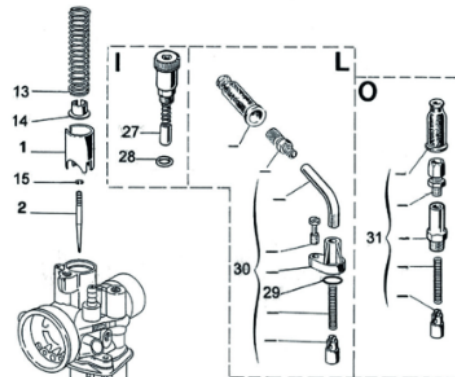
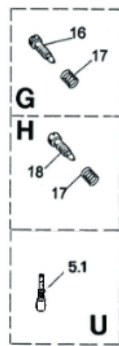
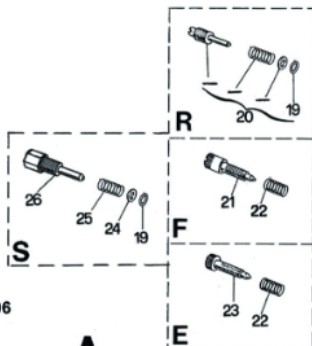
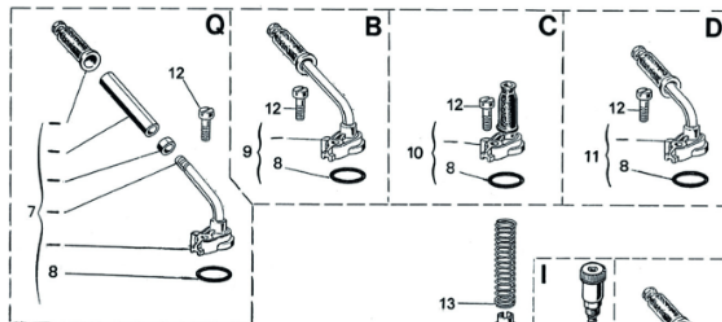

| Fig.                              | Numero   | Denominazione  |
|-----------------------------------|--|--|
| <b>PARTICOLARI DI TARATURA</b>    |  |  |
| 1                                 | 10352 x 64<br>11570 x 64<br>12206 x 64<br>14093 x 64 | Valvola gas (taratura 503 x carb. antinquin.)<br>Valvola gas<br>Valvola gas (con camma riportata)<br>Valvola gas |
| 2                                 | 8530 x 08  | Spillo conico K  |
| 3                                 | 8540 x 28<br>9593 x 28<br>11860 x 28                 | Polverizzatore AB<br>Polverizzatore AR<br>Polverizzatore AB1   |
| 4                                 | 9980 x 28  | Emulsionatore minimo BF1   |
| 5                                 | 6413 x 02  | Getto massimo  |
| 6                                 | 13086 x 02   | Getto emulsionatore minimo B   |
| 7                                 | 1486 x 02  | Getto minimo   |
| 8                                 | 12995 x 02   | Getto minimo   |
| 9                                 | 7746 x 02  | Getto avviamento (PHF ... B-D-M-G)   |
|                                   | 12598 x 02   | Getto avviamento (PHF ... P)   |
| 10                                | 7851 x 02  | Getto pompa  |
| 11                                | 8649 x 33  | Valvola a spillo   |
| 12                                | 7450 x 80  | Galleggiante   |
| 13                                | 15760 x 80   | Galleggiante   |
| <b>PARTICOLARI SENZA TARATURA</b> |  |  |
| 14                                | 1476 - 06  | Cappuccio  |
| 15                                | 11377 - 06   | Cappuccio (con bordo di ritegno)   |
| 16                                | 1104 - 37  | Vite tendifilo (lung. mm. 19,5)  |
| 17                                | 1575 - 37  | Vite tendifilo (lung. mm. 24)  |
|                                   | 53037 - 78   | Kit tubetto deviatore (70°)  |
|                                   | 53036 - 78   | Kit tubetto deviatore (90°)  |
|                                   | 53038 - 78   | Kit tubetto deviatore (50°)  |
| 18                                | 13577 - 21   | Piastrina rit. fermaglio spillo conico   |
| 19                                | 9596 - 21  | Fermaglio spillo conico  |
| 20                                | 10924 - 22   | Perno leva com. pompa  |
| 21                                | 10348 - 21   | Piastrina rit. fermaglio spillo conico   |
| 22                                | 8525 - 21  | Fermaglio spillo conico  |
| 23                                | *  | Guarnizione coperchio cam. miscela   |
| 24                                | 8542 - 36  | Vite fiss. coperchio cam. miscela  |
| 25                                | 10922 - 53   | Coperchio cam. miscela   |
| 26                                | 7415 - 61  | Molla rich. leva pompa   |
| 27                                | 8532 - 61  | Molla rich. valvola gas (kg. 1,1 a mm. 70)   |
|                                   | 8550 - 61  | Molla rich. valvola gas (kg. 0,7 a mm. 70)   |
|                                   | 9389 - 61  | Molla rich. valvola gas (kg. 1,4 a mm. 70)   |
|                                   | 9425 - 61  | Molla rich. valvola gas (kg. 0,51 a mm. 70)  |
|                                   | 14870 - 61   | Molla rich. valvola gas (kg. 1,77 a mm. 70)  |
| 28                                | 8426 - 26  | Leva com. pompa (per diff. ø 36 - 38 - 40)   |
|                                   | 8522 - 26  | Leva com. pompa (per diff. ø 30 - 32 - 34)   |
| 29                                | 53006 - 78   | Kit starter a filo   |
| 30                                | *  | Guarnizione  |
| 31                                | 7745 - 36  | Vite fissaggio   |
| 32                                | 8293 - 64  | Dispositivo avviamento   |
| 33                                | *  | Guarnizione vite reg. miscela minimo   |
| 34                                | 53025 - 78   | Kit vite reg. misc. min. (lung. cono mm. 2,5 - lung. totale mm. 23,5)  |
| 35                                | 53026 - 78   | Kit vite reg. misc. min. (lung. cono mm. 5 - lung. totale mm. 29,5)  |
| 36                                | 53022 - 78   | Kit vite reg. misc. min. (lung. cono mm. 2,4 - lung. totale mm. 33)  |
|                                   | 53023 - 78   | Kit vite reg. misc. min. (lung. cono mm. 5 - lung. totale mm. 35,5)  |
|                                   | 53084 - 78   | Kit vite reg. misc. min. (lung. cono mm. 5 - lung. totale mm. 29)  |
| 37                                | *  | Guarnizione vite reg. valv. gas e valv. mandata  |
| 38                                | 53028 - 78   | Kit vite reg. valvola gas  |

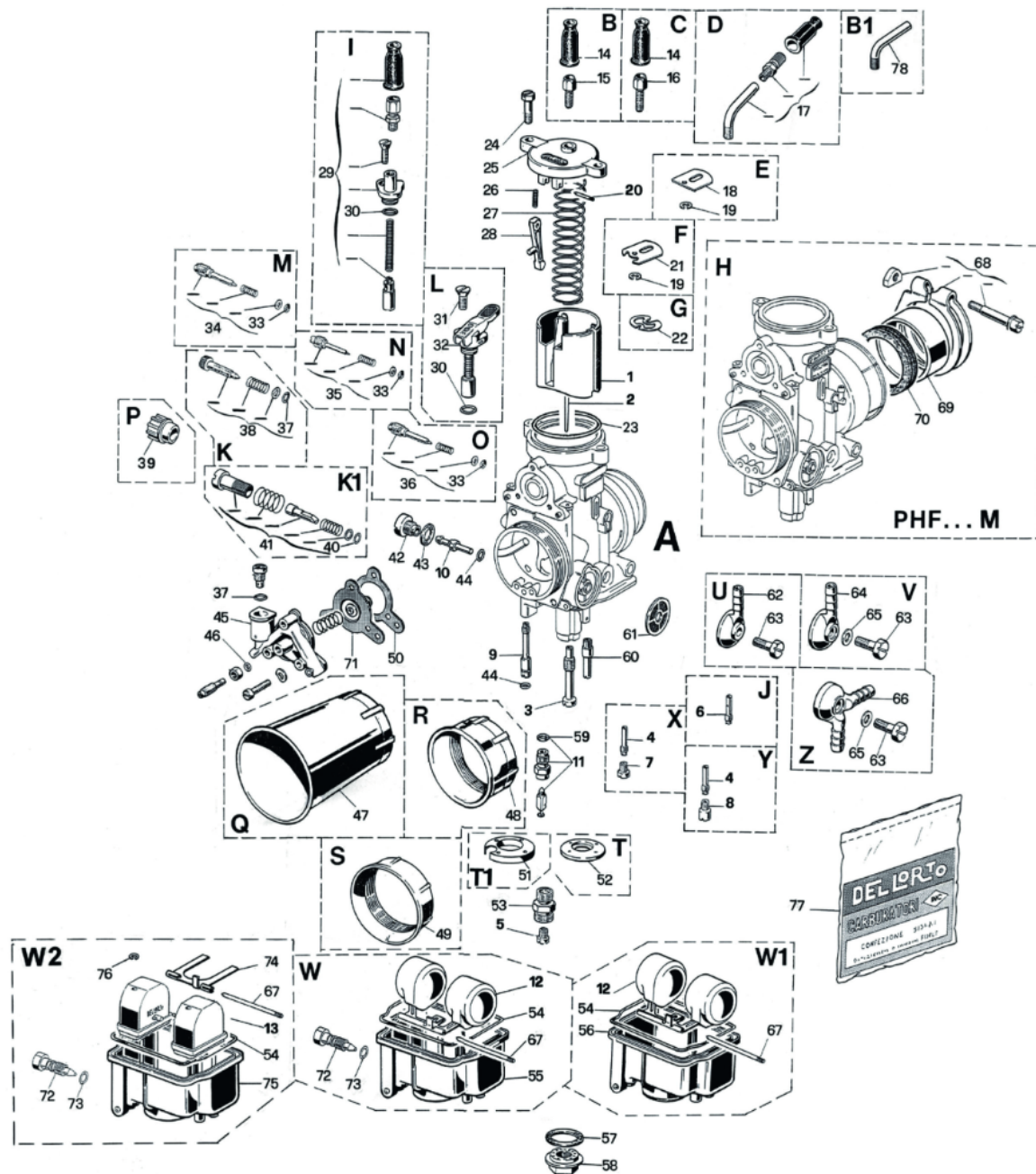

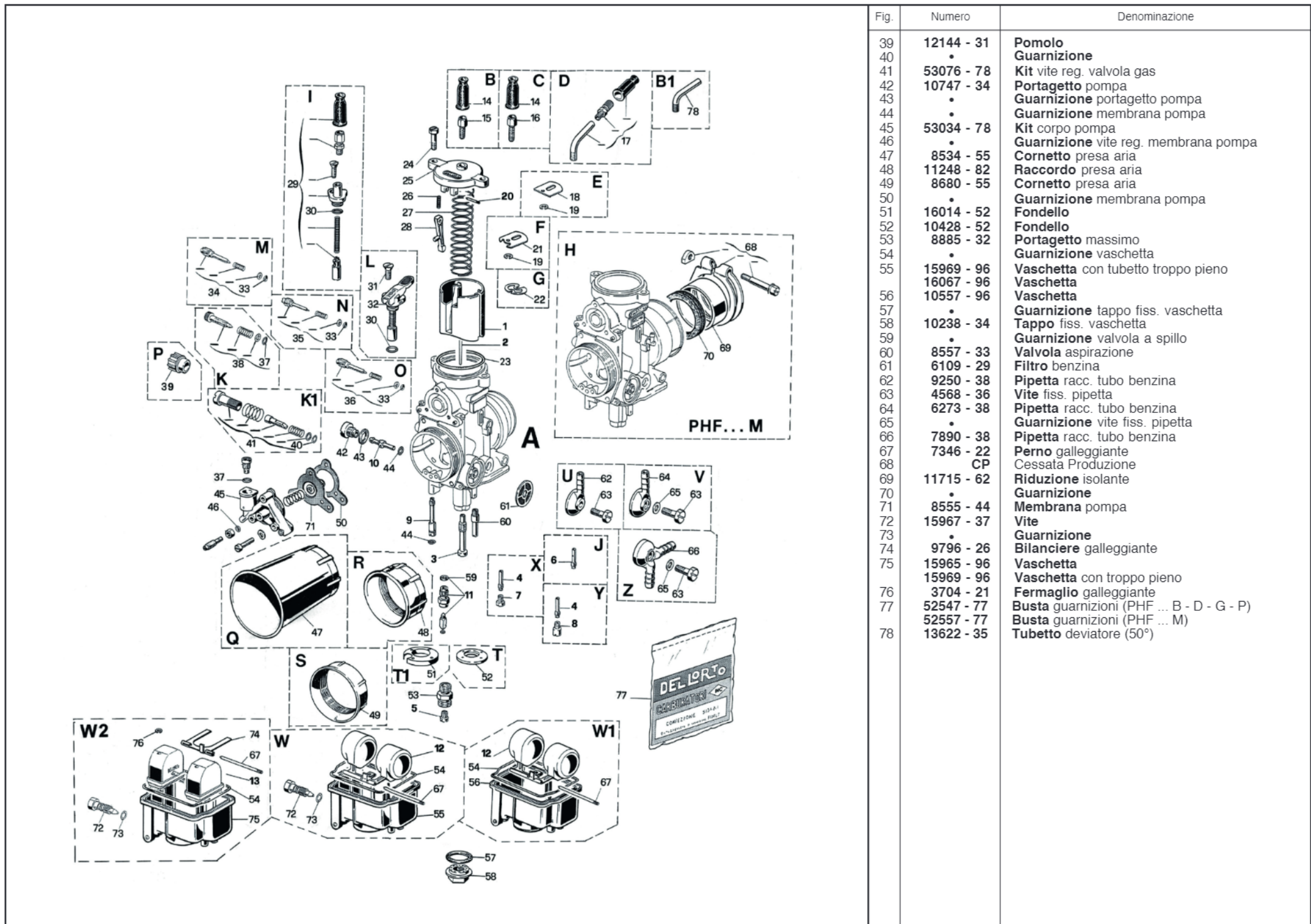

| Fig. | Numero     | Denominazione                             |
|------|------------|---|
| 39   | 12144 - 31 | Pomolo                                    |
| 40   | •          | Guarnizione                               |
| 41   | 53076 - 78 | Kit vite reg. valvola gas                 |
| 42   | 10747 - 34 | Portagetto pompa                          |
| 43   | •          | Guarnizione portagetto pompa              |
| 44   | •          | Guarnizione membrana pompa                |
| 45   | 53034 - 78 | Kit corpo pompa                           |
| 46   | •          | Guarnizione vite reg. membrana pompa      |
| 47   | 8534 - 55  | Cornetto presa aria                       |
| 48   | 11248 - 82 | Raccordo presa aria                       |
| 49   | 8680 - 55  | Cornetto presa aria                       |
| 50   | •          | Guarnizione membrana pompa                |
| 51   | 16014 - 52 | Fondello                                  |
| 52   | 10428 - 52 | Fondello                                  |
| 53   | 8885 - 32  | Portagetto massimo                        |
| 54   | •          | Guarnizione vaschetta                     |
| 55   | 15969 - 96 | Vaschetta con tubetto troppo pieno        |
| 56   | 16067 - 96 | Vaschetta                                 |
| 57   | 10557 - 96 | Vaschetta                                 |
| 58   | •          | Guarnizione tappo fiss. vaschetta         |
| 59   | 10238 - 34 | Tappo fiss. vaschetta                     |
| 60   | •          | Guarnizione valvola a spillo              |
| 61   | 8557 - 33  | Valvola aspirazione                       |
| 62   | 6109 - 29  | Filtro benzina                            |
| 63   | 9250 - 38  | Pipetta racc. tubo benzina                |
| 64   | 4568 - 36  | Vite fiss. pipetta                        |
| 65   | 6273 - 38  | Pipetta racc. tubo benzina                |
| 66   | •          | Guarnizione vite fiss. pipetta            |
| 67   | 7890 - 38  | Pipetta racc. tubo benzina                |
| 68   | 7346 - 22  | Perno galleggiante                        |
| 69   | CP         | Cessata Produzione                        |
| 70   | 11715 - 62 | Riduzione isolante                        |
| 71   | •          | Guarnizione                               |
| 72   | 8555 - 44  | Membrana pompa                            |
| 73   | 15967 - 37 | Vite                                      |
| 74   | •          | Guarnizione                               |
| 75   | 9796 - 26  | Bilanciere galleggiante                   |
| 76   | 15965 - 96 | Vaschetta                                 |
| 77   | 15969 - 96 | Vaschetta con troppo pieno                |
| 78   | 3704 - 21  | Fermaglio galleggiante                    |
| 79   | 52547 - 77 | Busta guarnizioni (PHF ... B - D - G - P) |
| 80   | 52557 - 77 | Busta guarnizioni (PHF ... M)             |
| 81   | 13622 - 35 | Tubetto deviatore (50°)                   |

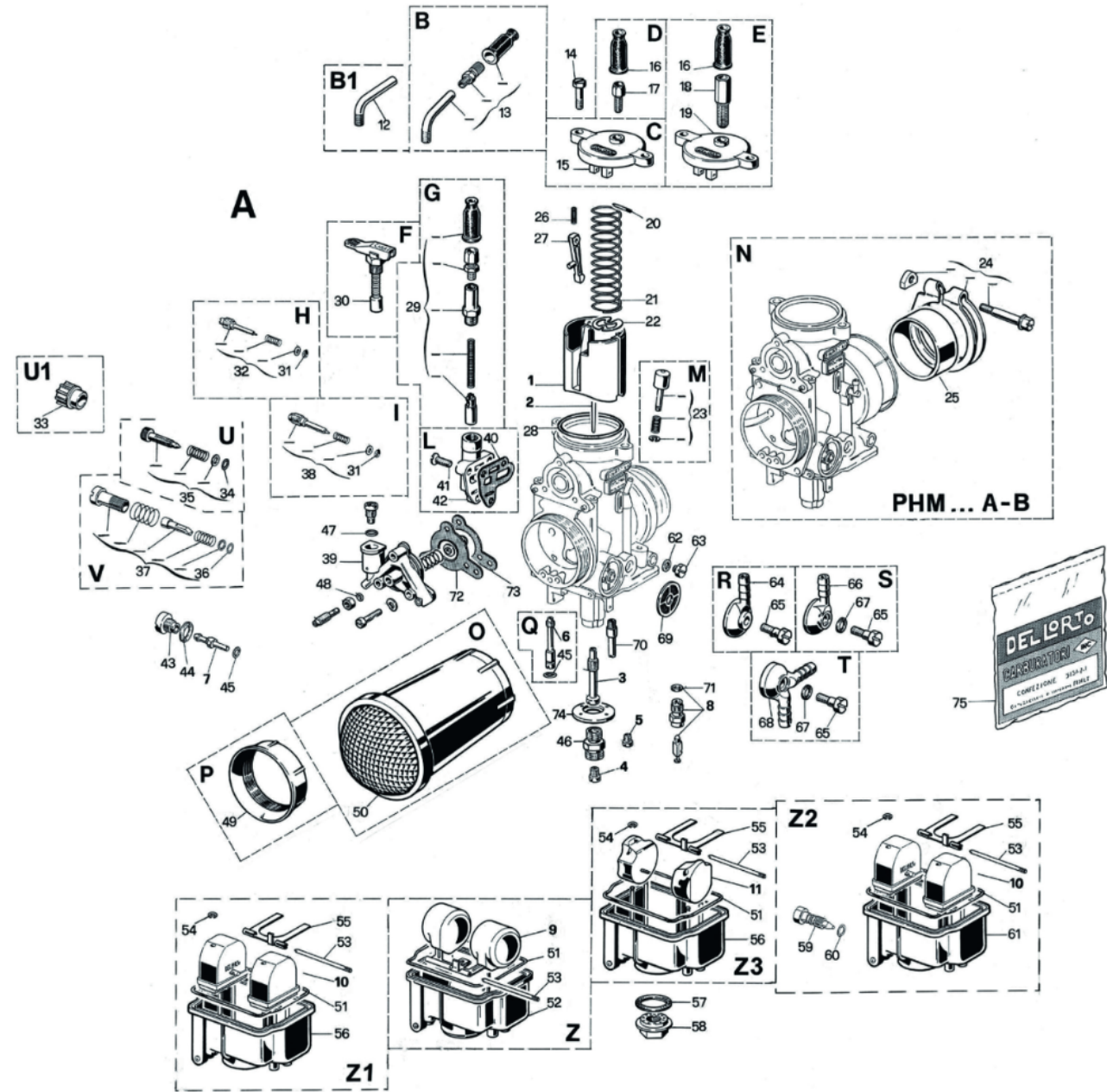

| Fig.                              | Numero   | Denominazione   |
|-----------------------------------|--|---|
| <b>PARTICOLARI DI TARATURA</b>    |  |   |
| 1                                 | 11815 x 64<br>11478 x 64<br>12990 x 64<br>13275 x 64 | Valvola gas<br>Valvola gas (PHM ... M)<br>Valvola gas (con camma riportata)<br>Valvola gas (con camma riportata) (PHM ... Z)  |
| 2                                 | 8530 x 08  | Spillo conico K   |
| 3                                 | 8540 x 28  | Polverizzatore AB   |
| 4                                 | 6413 x 02  | Getto massimo   |
| 5                                 | 1486 x 02  | Getto minimo  |
| 6                                 | 7746 x 02<br>12598 x 02                              | Getto avviam. (PHM ... A-B-N)<br>Getto avviam. (PHM ... V)  |
| 7                                 | 7851 x 02  | Getto pompa   |
| 8                                 | 8649 x 33<br>8982 x 33                               | Valvola a spillo<br>Valvola a spillo (per taratura alcool)  |
| 9                                 | 7450 x 80  | Galleggiante  |
| 10                                | 15760 x 80   | Galleggiante  |
| 11                                | 9794 x 80  | Galleggiante  |
| <b>PARTICOLARI SENZA TARATURA</b> |  |   |
| 12                                | 11879 - 35<br>13662 - 35                             | Tubetto deviatore (70°)<br>Tubetto deviatore (50°)  |
| 13                                | 53036 - 78<br>53037 - 78<br>53038 - 78               | Kit tubetto deviatore (90°)<br>Kit tubetto deviatore (70°)<br>Kit tubetto deviatore (50°)   |
| 14                                | 8542 - 36  | Vite fiss. coperchio cam. miscela   |
| 15                                | 10923 - 53   | Coperchio camera miscela  |
| 16                                | 1476 - 06  | Cappuccio   |
| 17                                | 1104 - 37  | Vite tendifilo  |
| 18                                | 9331 - 37  | Vite tendifilo  |
| 19                                | 10931 - 53   | Coperchio camera miscela  |
| 20                                | 10924 - 22   | Perno leva com. pompa   |
| 21                                | 8532 - 61<br>8550 - 61<br>9389 - 61<br>14870 - 61    | Molla rich. valvola gas (kg. 1,1 a 70 mm.)<br>Molla rich. valvola gas (kg. 0,7 a 70 mm.)<br>Molla rich. valvola gas (kg. 1,4 a 70 mm.)<br>Molla rich. valvola gas (kg. 1,77 a 70 mm.) |
| 22                                | 8525 - 21  | Fermaglio spillo conico   |
| 23                                | 53041 - 78   | Kit agitatore   |
| 24                                | 53019 - 78   | Kit fascetta  |
| 25                                | 8596 - 62  | Riduzione isolante  |
| 26                                | 7415 - 61  | Molla rich. leva pompa  |
| 27                                | 8426 - 26  | Leva com. membrana pompa  |
| 28                                | .  | Guarnizione cop. camera miscela   |
| 29                                | 53007 - 78   | Kit starter a filo  |
| 30                                | 9619 - 64  | Dispositivo avviamento  |
| 31                                | .  | Guarnizione vite reg. miscela minimo  |
| 32                                | 53023 - 78   | Kit vite reg. miscela minimo  |
| 33                                | 12144 - 31   | Pomolo  |
| 34                                | .  | Guarnizione e vite reg. valv. gas   |
| 35                                | 53028 - 78   | Kit vite reg. valvola gas   |
| 36                                | .  | Guarnizione   |
| 37                                | 53076 - 78   | Kit vite reg. valvola gas   |
| 38                                | 53022 - 78<br>53084 - 78                             | Kit vite reg. miscela minimo (lung. vite 33 mm.)<br>Kit vite reg. miscela minimo (lung. vite 22 mm.)  |
| 39                                | 53034 - 78   | Kit coperchio pompa   |
| 40                                | .  | Guarnizione corpo disp. avviam.   |
| 41                                | 8711 - 36  | Vite fiss. corpo disp. avviam.  |
| 42                                | 8887 - 56  | Corpo disp. avviam.   |
| 43                                | 10747 - 34   | Portagetto pompa  |
| 44                                | .  | Guarnizione portagetto pompa  |
| 45                                | .  | Guarnizione getto pompa e getto avviam.   |
| 46                                | 8885 - 32  | Portagetto massimo  |
| 47                                | .  | Guarnizione valv. mandata   |

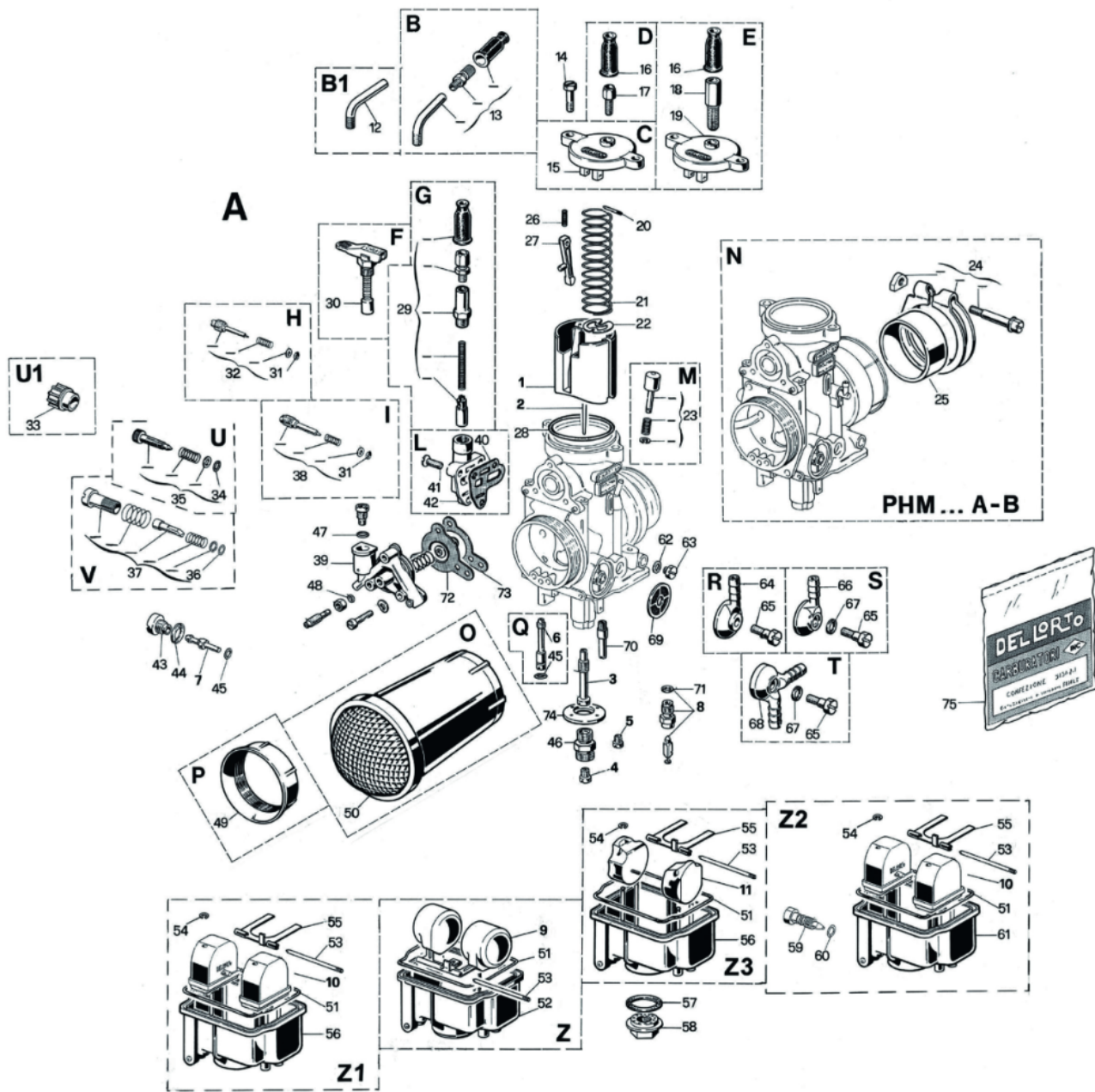

| Fig. | Numero     | Denominazione                                |
|------|------------|--|
| 48   | •          | <b>Guarnizione</b> vite reg. membrana pompa  |
| 49   | 9573 - 55  | <b>Cornetto</b> presa aria                   |
| 50   | 8673 - 55  | <b>Cornetto</b> presa aria                   |
| 51   | •          | <b>Guarnizione</b> vaschetta                 |
| 52   | 10557 - 96 | <b>Vaschetta</b>                             |
| 53   | 7346 - 22  | <b>Perno</b> galleggiante                    |
| 54   | 3704 - 21  | <b>Fermaglio</b> galleggiante                |
| 55   | 9796 - 26  | <b>Bilancere</b> galleggiante                |
| 56   | 10237 - 96 | <b>Vaschetta</b>                             |
| 57   | •          | <b>Guarnizione</b> tappo fissaggio vaschetta |
| 58   | 10238 - 34 | <b>Tappo</b> fiss. vaschetta                 |
| 59   | 15967 - 37 | <b>Vite</b>                                  |
| 60   | •          | <b>Guarnizione</b>                           |
| 61   | 15965 - 96 | <b>Vaschetta</b> con tubetto troppo pieno    |
|      | 16066 - 96 | <b>Vaschetta</b>                             |
| 62   | •          | <b>Guarnizione</b> tappo presa pressione     |
| 63   | 6434 - 36  | <b>Tappo</b> presa pressione                 |
| 64   | 9250 - 38  | <b>Pipetta</b> racc. tubo benzina            |
| 65   | 4568 - 36  | <b>Vite</b> fiss. pipetta                    |
| 66   | 6273 - 38  | <b>Pipetta</b> racc. tubo benzina            |
| 67   | •          | <b>Guarnizione</b> vite fiss. pipetta        |
| 68   | 7890 - 38  | <b>Pipetta</b> racc. tubo benzina            |
| 69   | 6109 - 29  | <b>Filtro</b> benzina                        |
| 70   | 8557 - 33  | <b>Valvola</b> aspirazione                   |
| 71   | •          | <b>Guarnizione</b> valvola a spillo          |
| 72   | 8555 - 44  | <b>Pompa</b> membrana                        |
| 73   | •          | <b>Guarnizione</b> membrana pompa            |
| 74   | 10428 - 52 | <b>Fondello</b>                              |
| 75   | 52520 - 77 | <b>Busta</b> guarnizioni                     |

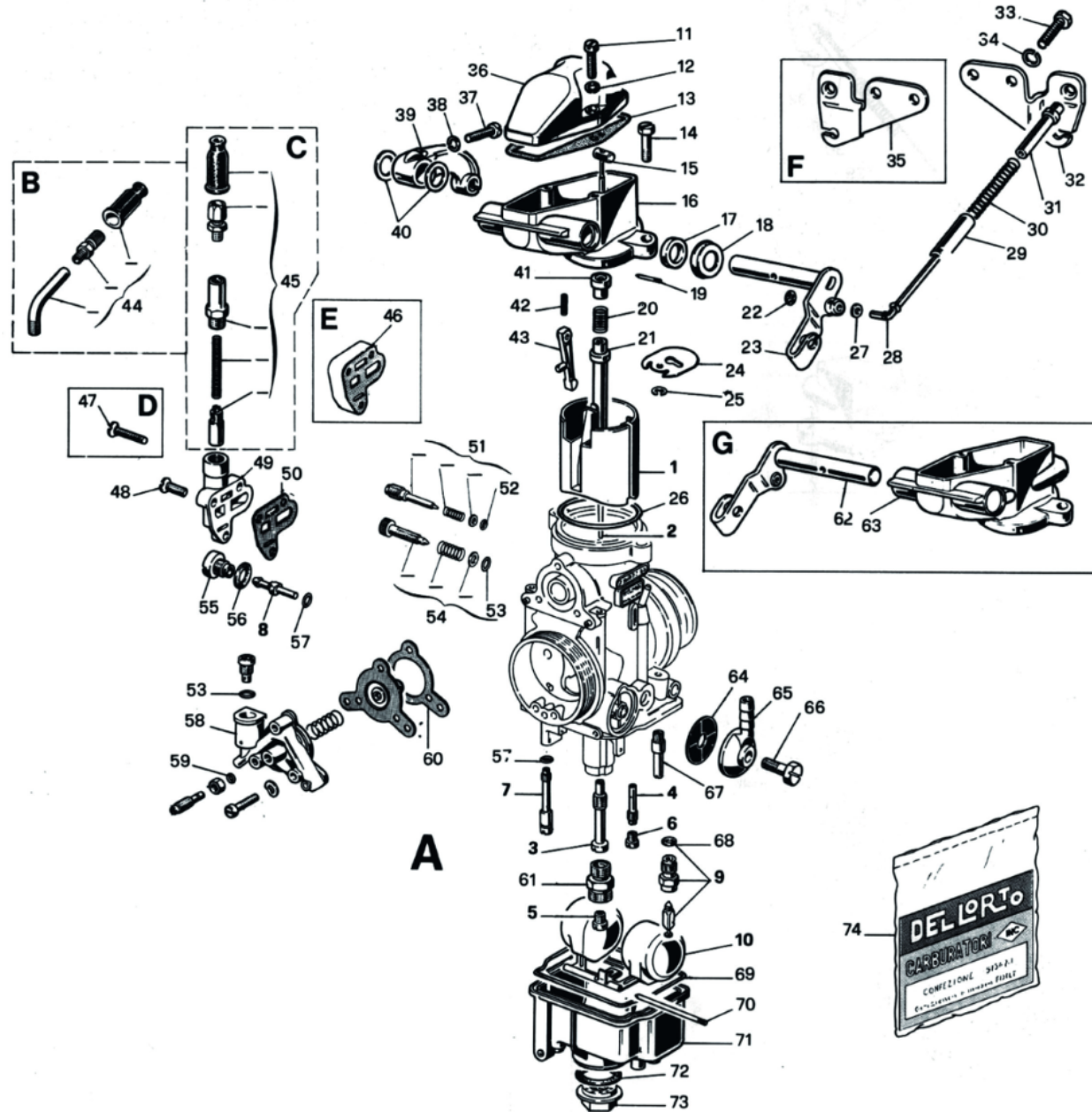

| Fig.                           | Numero     | Denominazione                          |
|--------------------------------|------------|--|
| <b>PARTICOLARI DI TARATURA</b> |            |  |
| 1                              | 11790 x 64 | Valvola gas                            |
| 2                              | 11864 x 64 | Valvola gas (versione antinquinamento) |
| 3                              | 8530 x 08  | Spillo conico K                        |
| 3                              | 8540 x 28  | Polverizzatore AB                      |
| 4                              | 11860 x 28 | Polverizzatore AB1                     |
| 4                              | 9980 x 02  | Emulsionatore minimo                   |
| 5                              | 6413 x 02  | Getto massimo                          |
| 6                              | 1486 x 02  | Getto minimo                           |
| 7                              | 7746 x 02  | Getto avviamento                       |
| 8                              | 7851 x 02  | Getto pompa                            |
| 9                              | 8649 x 33  | Valvola a spillo                       |
| 10                             | 7450 x 80  | Galleggiante                           |

| <b>PARTICOLARI SENZA TARATURA</b> |            |   |
|-----------------------------------|------------|---|
| 11                                | 6429 - 36  | Vite fissaggio coperchietto                       |
| 12                                | 1581 - 23  | Rondella elastica                                 |
| 13                                | .          | Guarnizione coperchietto                          |
| 14                                | 8542 - 36  | Vite fiss. coperchio cam. miscela                 |
| 15                                | 11779 - 24 | Tirante valvola gas                               |
| 16                                | 11798 - 53 | Coperchio cam. misc. (x carb. sinistro)           |
| 17                                | .          | Guarnizione alberino comando gas                  |
| 18                                | 8727 - 06  | Coperchietto guarnizione alberino                 |
| 19                                | 8535 - 22  | Perno leva comando pompa                          |
| 20                                | 9383 - 61  | Molla bussola leva gas                            |
| 21                                | 11777 - 20 | Bussola guida molla tirante valvola gas           |
| 22                                | 10451 - 21 | Anello dentato asta leva comando gas              |
| 23                                | 11782 - 39 | Alberino comando gas (x carb. sinistro)           |
| 24                                | 11773 - 21 | Piastrina rit. fermaglio spillo conico            |
| 25                                | 9596 - 21  | Fermaglio spillo conico                           |
| 26                                | .          | Guarnizione coperchio cam. miscela                |
| 27                                | 3718 - 23  | Rondella piana                                    |
| 28                                | 11776 - 51 | Asta leva comando gas                             |
| 29                                | 11774 - 20 | Bussola guida molla                               |
| 30                                | 11786 - 61 | Molla richiamo leva comando gas                   |
| 31                                | 11775 - 20 | Bussola guida molla                               |
| 32                                | 11787 - 63 | Supporto cavo gas (x carb. sinistro)              |
| 33                                | 6435 - 36  | Vite fissaggio supporto                           |
| 34                                | 4957 - 23  | Rondella elastica                                 |
| 35                                | 11788 - 63 | Supporto cavo gas (x carb. destro)                |
| 36                                | 8825 - 06  | Coperchietto leva comando gas                     |
| 37                                | 9042 - 36  | Vite fissaggio leva comando gas                   |
| 38                                | 5011 - 23  | Rondella  |
| 39                                | 8830 - 26  | Leva comando gas                                  |
| 40                                | .          | Guarnizione leva comando gas                      |
| 41                                | 10069 - 20 | Bussola leva gas                                  |
| 42                                | 7415 - 61  | Molla richiamo leva pompa                         |
| 43                                | 8426 - 26  | Leva comando pompa                                |
| 44                                | 53036 - 78 | Kit tubetto deviatore                             |
| 45                                | 53007 - 78 | Kit starter a filo                                |
| 46                                | 11651 - 58 | Guarnizione distanziale (x carb. destro)          |
| 47                                | 11650 - 36 | Vite fiss. corpo disp. avviam. (x carb. destro)   |
| 48                                | 8711 - 36  | Vite fiss. corpo disp. avviam. (x carb. sinistro) |
| 49                                | 8887 - 56  | Corpo dispositivo avviamento                      |
| 50                                | .          | Guarniz. corpo disp. avviam. (x carb. sinistro)   |
| 51                                | 53022 - 78 | Kit vite regolazione miscela minimo               |
| 52                                | .          | Guarnizione vite regolazione miscela minimo       |
| 53                                | .          | Guarnizione vite reg. valv. gas e valv. mandata   |
| 54                                | 53028 - 78 | Kit vite regolazione valvola gas                  |
| 55                                | 10747 - 34 | Portagetto pompa                                  |
| 56                                | .          | Guarnizione portagetto pompa                      |
| 57                                | .          | Guarnizione getto pompa e avviamento              |

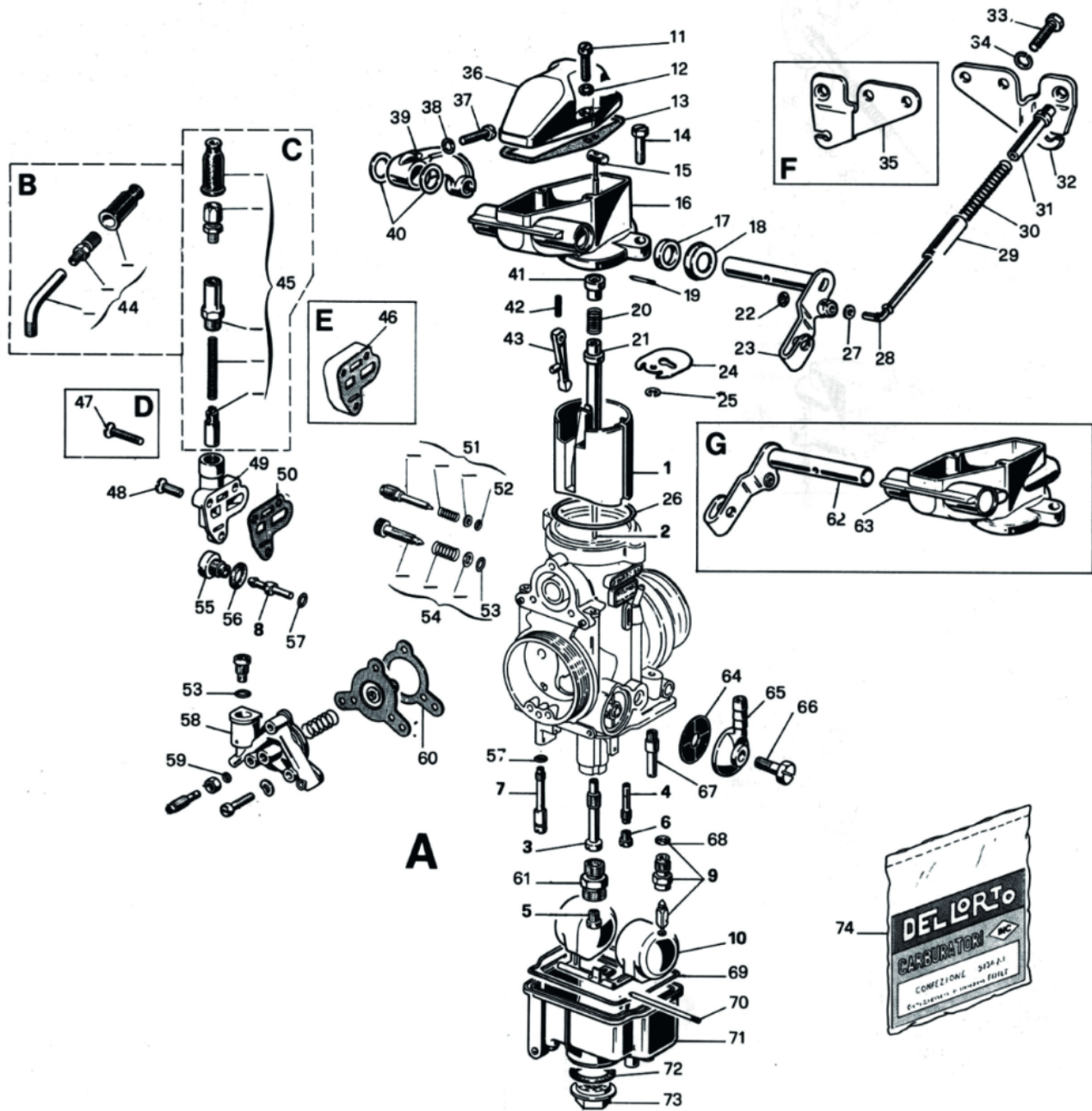

| Fig. | Numero     | Denominazione                           |
|------|------------|---|
| 58   | 53034 - 78 | Kit coperchio pompa                     |
| 59   | •          | Guarnizione vite reg. membrana pompa    |
| 60   | •          | Guarnizione membrana pompa              |
| 61   | 8885 - 32  | Portagetto massimo                      |
| 62   | 11785 - 39 | Alberino com. gas (x carb. destro)      |
| 63   | 11799 - 53 | Coperchio cam. miscela (x carb. destro) |
| 64   | 6109 - 29  | Filtro benzina                          |
| 65   | 9250 - 38  | Pipetta racc. tubo benzina              |
| 66   | 4568 - 36  | Vite fissaggio pipetta                  |
| 67   | 8557 - 33  | Valvola aspirazione                     |
| 68   | •          | Guarnizione valvola a spillo            |
| 69   | •          | Guarnizione vaschetta                   |
| 70   | 7346 - 22  | Perno galleggiante                      |
| 71   | 10557 - 96 | Vaschetta                               |
| 72   | •          | Guarnizione tappo fissaggio vaschetta   |
| 73   | 10238 - 34 | Tappo fissaggio vaschetta               |
| 74   | 52560 - 77 | Busta guarnizioni                       |

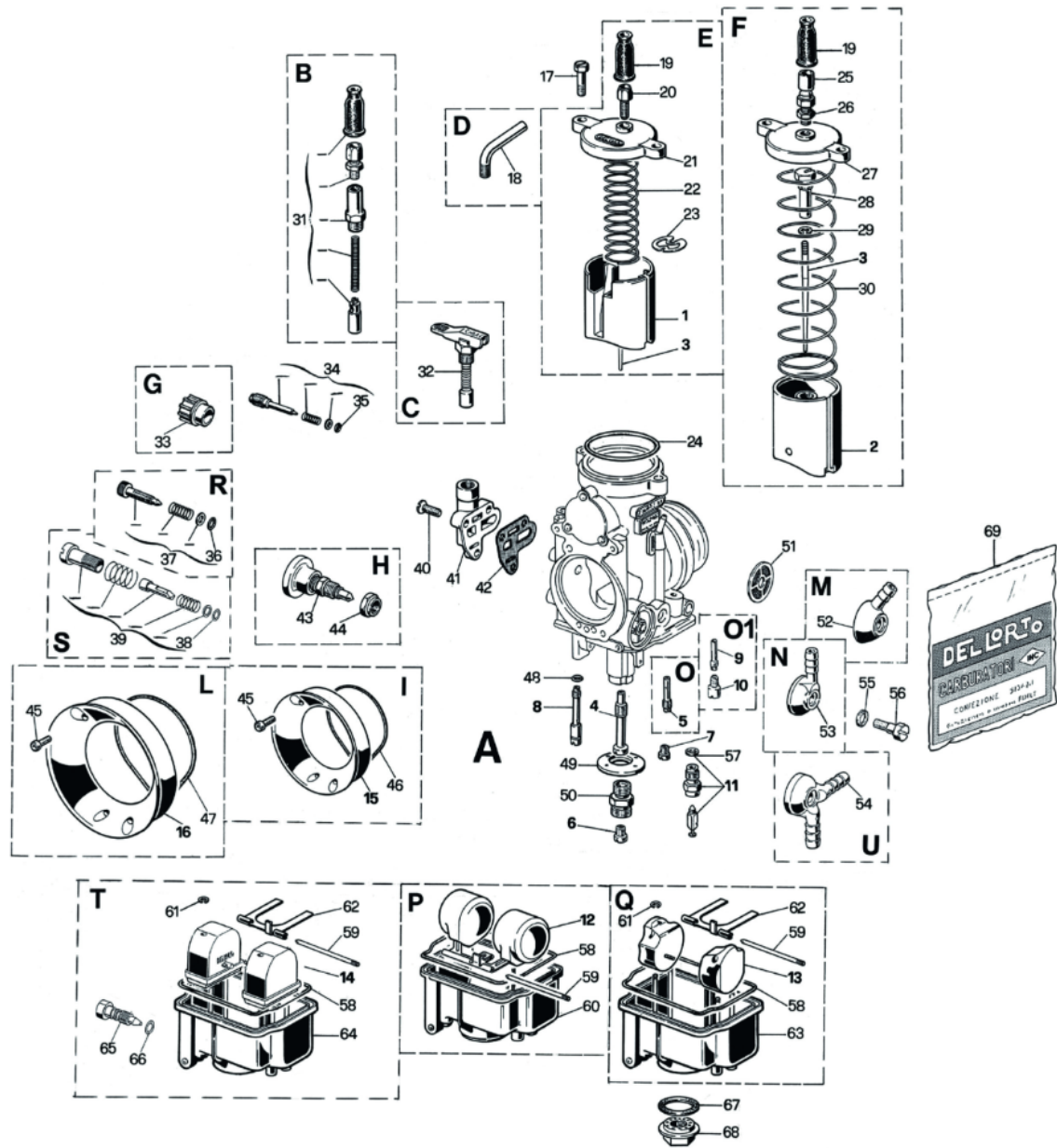

| Fig.                              | Numero  | Denominazione   |
|-----------------------------------|---|---|
| <b>PARTICOLARI DI TARATURA</b>    |   |   |
| 1                                 | 11478 x 64<br>11815 x 64<br>13275 x 64            | Valvola gas PHM ... M<br>Valvola gas PHM ... H<br>Valvola gas PHM ... Z   |
| 2                                 | 12619 x 64<br>12537 x 64                          | Valvola gas PHM ... S<br>Valvola gas PHM ... Z  |
| 3                                 | 8530 x 08   | Spillo conico K   |
| 4                                 | 8540 x 28<br>12599 x 28                           | Polverizzatore AB<br>Polverizzatore DR  |
| 5                                 | 13318 x 02  | Getto emuls. minimo (PHM ... S)   |
| 6                                 | 6413 x 02   | Getto massimo   |
| 7                                 | 1486 x 02   | Getto minimo  |
| 8                                 | 7746 x 02   | Getto avviamento PHM ... H-M  |
| 9                                 | 12598 x 02  | Getto avviamento PHM ... S-Z  |
| 10                                | 13086 x 02  | Getto emulsionatore minimo  |
| 11                                | 12995 x 02  | Getto minimo  |
| 12                                | 8649 x 33   | Valvola a spillo  |
| 13                                | 7450 x 80   | Galleggiante  |
| 14                                | 9794 x 80   | Galleggiante  |
| 15                                | 15760 x 80  | Galleggiante  |
| 16                                | 12597 x 82<br>10440 x 82                          | Raccordo presa aria (PHM ... S-Z)<br>Raccordo presa aria (PHM ... H)  |
| <b>PARTICOLARI SENZA TARATURA</b> |   |   |
| 17                                | 8542 - 36   | Vite fiss. coperchio camera miscela   |
| 18                                | 11879 - 35<br>13622 - 35<br>10854 - 35            | Tubetto deviatore (70°)<br>Tubetto deviatore (50°)<br>Tubetto deviatore (50°)   |
| 19                                | 1476 - 06   | Cappuccio   |
| 20                                | 1104 - 37   | Vite tendifilo  |
| 21                                | 10923 - 53  | Coperchio camera miscela  |
| 22                                | 8532 - 61<br>8550 - 61<br>9389 - 61<br>14870 - 61 | Molla rich. valv. gas PHM ... Z (kg. 1,1 a 70 mm.)<br>Molla rich. valv. gas PHM ... H (kg. 0,7 a 70 mm.)<br>Molla rich. valv. gas PHM ... M (kg. 1,4 a 70 mm.)<br>Molla rich. valv. gas (kg. 1,77 a 70 mm.) |
| 23                                | 8525 - 21   | Fermaglio spillo conico   |
| 24                                | •   | Guarnizione coperchio camera miscela  |
| 25                                | 12230 - 37  | Vite tendifilo (PHM ... S)  |
| 26                                | 1691 - 27   | Dado blocc. vite tendifilo (PHM ... S)  |
| 27                                | 12536 - 53  | Coperchio camera miscela (PHM ... S)  |
| 28                                | 10889 - 04  | Nipplo valvola gas (PHM ... S)  |
| 29                                | 9596 - 21   | Fermaglio spillo conico (PHM ... S)   |
| 30                                | 11761 - 61  | Molla richiamo valvola gas (PHM ... S)  |
| 31                                | 53007 - 78  | Kit starter a filo  |
| 32                                | 9619 - 64   | Dispositivo avviamento  |
| 33                                | 12144 - 31  | Pomolo  |
| 34                                | 53022 - 78<br>53084 - 78                          | Kit vite regol. miscela min. (lung. vite 33 mm)<br>Kit vite regol. miscela min. (lung. vite 29 mm)  |
| 35                                | •   | Guarnizione vite reg. miscela minimo  |
| 36                                | •   | Guarnizione vite reg. valvola gas   |
| 37                                | 53028 - 78  | Kit vite regolazione valvola gas  |
| 38                                | •   | Guarnizione   |
| 39                                | 53076 - 78  | Kit vite regolazione valvola gas  |
| 40                                | 8711 - 36   | Vite fiss. corpo disp. avviamento   |
| 41                                | 8887 - 56<br>13059 - 56                           | Corpo disp. avviam. (PHM ... H-M)<br>Corpo disp. avviam. (PHM ... S-Z)  |
| 42                                | •   | Guarnizione corpo disp. avviamento  |
| 43                                | 12601 - 51  | Pulsante valvola gas (PHM ... S)  |
| 44                                | 12627 - 27  | Dado (PHM ... S)  |
| 45                                | 9042 - 36   | Vite fiss. raccordo presa aria  |
| 46                                | •   | Guarnizione racc. presa aria  |
| 47                                | •   | Guarnizione racc. presa aria  |

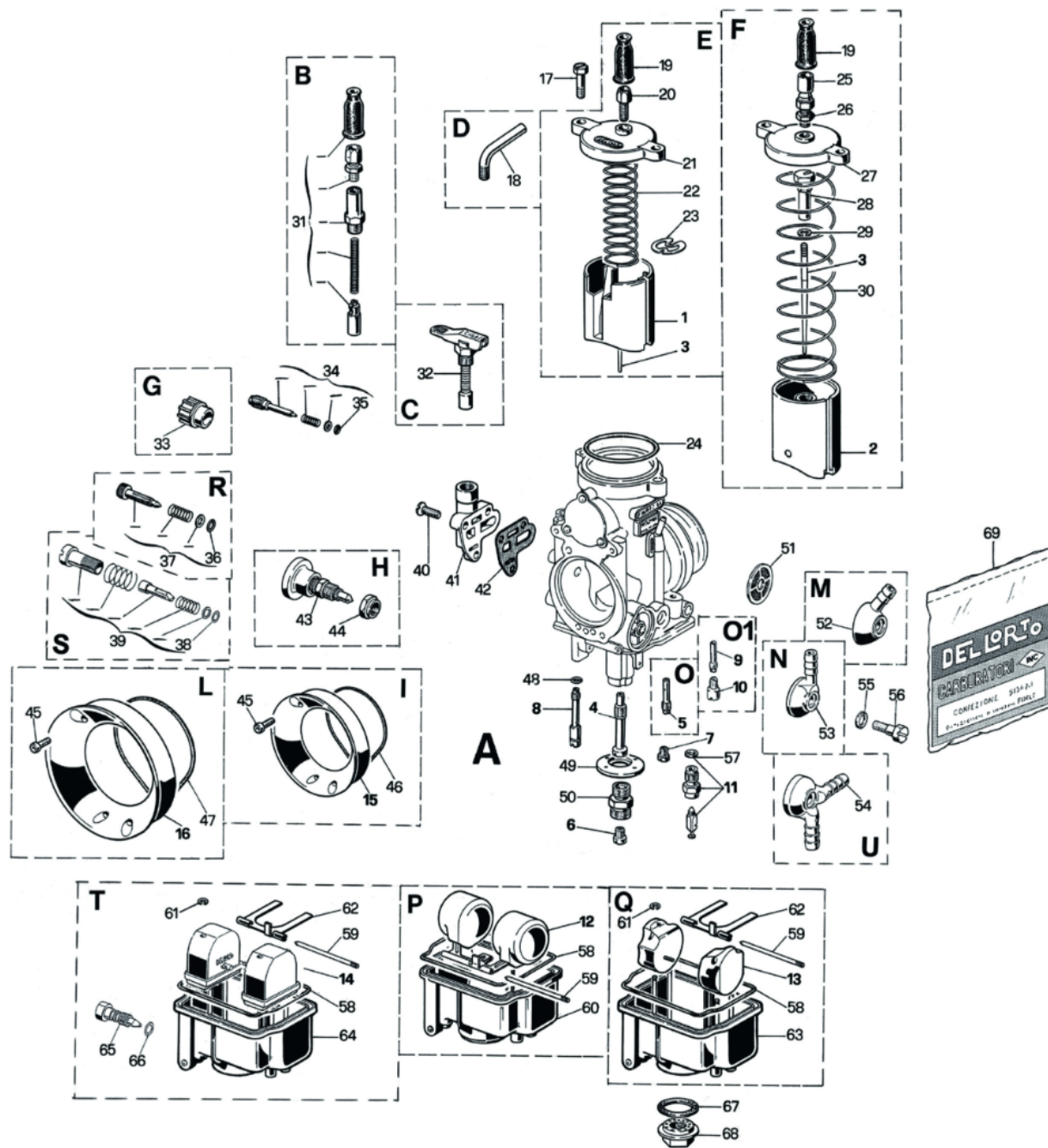

| Fig. | Numero            | Denominazione                                |
|------|-------------------|--|
| 48   | •                 | <b>Guarnizione</b> getto avviamento          |
| 49   | <b>10428 - 52</b> | <b>Fondello</b>                              |
| 50   | <b>8885 - 32</b>  | <b>Portagetto</b> massimo                    |
| 51   | <b>6109 - 29</b>  | <b>Filtro</b> benzina                        |
| 52   | <b>6517 - 38</b>  | <b>Pipetta</b> racc. tubo benzina            |
| 53   | <b>6273 - 38</b>  | <b>Pipetta</b> racc. tubo benzina            |
| 54   | <b>7890 - 38</b>  | <b>Pipetta</b> racc. tubo benzina            |
| 55   | •                 | <b>Guarnizione</b> vite fissaggio pipetta    |
| 56   | <b>4568 - 36</b>  | <b>Vite</b> fiss. pipetta                    |
| 57   | •                 | <b>Guarnizione</b> valvola a spillo          |
| 58   | •                 | <b>Guarnizione</b> vaschetta                 |
| 59   | <b>7346 - 22</b>  | <b>Perno</b> galleggiante                    |
| 60   | <b>10557 - 96</b> | <b>Vaschetta</b>                             |
| 61   | <b>3704 - 21</b>  | <b>Fermaglio</b> galleggiante                |
| 62   | <b>9796 - 26</b>  | <b>Bilanciere</b> galleggiante               |
| 63   | <b>10237 - 96</b> | <b>Vaschetta</b>                             |
| 64   | <b>15965 - 96</b> | <b>Vaschetta</b>                             |
| 65   | <b>15967 - 37</b> | <b>Vite</b>                                  |
| 66   | •                 | <b>Guarnizione</b>                           |
| 67   | •                 | <b>Guarnizione</b> tappo fissaggio vaschetta |
| 68   | <b>10238 - 34</b> | <b>Tappo</b> fissaggio vaschetta             |
| 69   | <b>52544 - 77</b> | <b>Busta</b> guarnizioni                     |

| Fig.                              | Numero   | Denominazione  |
|-----------------------------------|--|--|
| <b>PARTICOLARI DI TARATURA</b>    |  |  |
| 1                                 | 11538 x 65<br>11958 x 65<br>12104 x 65<br>12368 x 65 | <b>Diffusore</b> (per carb. ø 34-35-36-38)<br><b>Diffusore</b> (per carb. ø 35) sez. di pass. ø 31<br><b>Diffusore</b> (per carb. ø 37) sez. di pass. ø 35,6<br><b>Diffusore</b> (per carb. ø 34) anodizzato |
| 2                                 | 11735 x 64   | <b>Valvola gas</b>   |
| 3                                 | 8530 x 08  | <b>Spillo conico K</b>   |
| 4                                 | 10037 x 28<br>10095 x 28                             | <b>Polverizzatore BH</b><br><b>Polverizzatore BM</b>   |
| 5                                 | 11876 x 28   | <b>Polverizzatore potenza</b>  |
| 6                                 | 10532 x 28   | <b>Emulsionatore minimo</b>  |
| 7                                 | 6413 x 02  | <b>Getto massimo</b>   |
| 8                                 | 1486 x 02  | <b>Getto potenza</b>   |
| 9                                 | 1486 x 02  | <b>Getto minimo</b>  |
| 10                                | 6217 x 02  | <b>Getto avviamento</b>  |
| 11                                | 8649 x 33<br>8982 x 33<br>10375 x 33                 | <b>Valvola a spillo</b> (molleggiato ø 4 - ø 5)<br><b>Valvola a spillo</b> (taratura alcool)<br><b>Valvola a spillo</b> (molleggiato ø 3,6)  |
| 12                                | 9794 x 80  | <b>Galleggiante</b>  |
| <b>PARTICOLARI SENZA TARATURA</b> |  |  |
| 13                                | 1476 - 06  | <b>Cappuccio</b>   |
| 14                                | 1104 - 37  | <b>Vite tendifilo</b>  |
| 15                                | 12230 - 37   | <b>Vite tendifilo</b>  |
| 16                                | 11733 - 60   | <b>Ghiera camera miscela</b>   |
| 17                                | •  | <b>Guarnizione</b>   |
| 18                                | 11732 - 53   | <b>Coperchio camera miscela</b>  |
| 19                                | 11731 - 37<br>11738 - 37                             | <b>Vite regolazione valvola gas</b> (per carb. 36-38)<br><b>Vite regolazione valvola gas</b> (per carb. 34-35)   |
| 20                                | 9383 - 61  | <b>Molla vite regolazione valvola gas</b>  |
| 21                                | 10889 - 04   | <b>Nipplo valvola gas</b>  |
| 22                                | 11734 - 61<br>12019 - 61                             | <b>Molla rich. valvola gas</b> (kg. 1 a mm. 58)<br><b>Molla rich. valvola gas</b> (kg. 0,6 a mm. 58)   |
| 23                                | 9596 - 21  | <b>Fermaglio spillo conico</b>   |
| 24                                | •  | <b>Guarnizione dispositivo avviamento</b>  |
| 25                                | 53008 - 78   | <b>Kit starter a filo</b>  |
| 26                                | 11752 - 36   | <b>Vite fiss. dispositivo avviamento</b>   |
| 27                                | 11753 - 64   | <b>Dispositivo avviamento</b>  |
| 28                                | •  | <b>Guarnizione dispositivo avviamento</b>  |
| 29                                | 10551 - 38   | <b>Raccordo potenza</b>  |
| 30                                | 10649 - 50   | <b>Fascetta</b>  |
| 31                                | 10620 - 35   | <b>Tubetto raccordo</b>  |
| 32                                | 11848 - 96   | <b>Vaschetta</b>   |
| 33                                | 4957 - 23  | <b>Rondella elastica</b>   |
| 34                                | 6430 - 36  | <b>Vite fissaggio vaschetta</b>  |
| 35                                | 11938 - 34   | <b>Tappo getto potenza</b>   |
| 36                                | •  | <b>Guarnizione</b>   |
| 37                                | 11957 - 29   | <b>Filtro benzina</b>  |
| 38                                | •  | <b>Guarnizione tappo vaschetta</b>   |
| 39                                | 12011 - 34   | <b>Tappo vaschetta</b>   |
| 40                                | 11960 - 96   | <b>Vaschetta</b>   |
| 41                                | 12692 - 22   | <b>Perno galleggiante</b>  |
| 42                                | 10544 - 26   | <b>Bilanciere galleggiante</b>   |
| 43                                | •  | <b>Guarnizione vaschetta</b>   |
| 44                                | •  | <b>Guarnizione valvola a spillo</b>  |
| 45                                | 10605 - 52   | <b>Fondello</b>  |
| 46                                | 11877 - 34   | <b>Tappo pulverizzatore potenza</b>  |
| 47                                | 10015 - 28<br>10613 - 28<br>11956 - 28               | <b>Ugello pulverizzatore</b> (altezza gradino mm. 4)<br><b>Ugello pulverizzatore</b> (altezza gradino mm. 7)<br><b>Ugello pulverizzatore</b> (altezza gradino mm. 6)   |
| 48                                | 53091 - 78   | <b>Kit vite regolazione aria</b>   |
| 49                                | •  | <b>Guarnizione tappo filtro benzina</b>  |

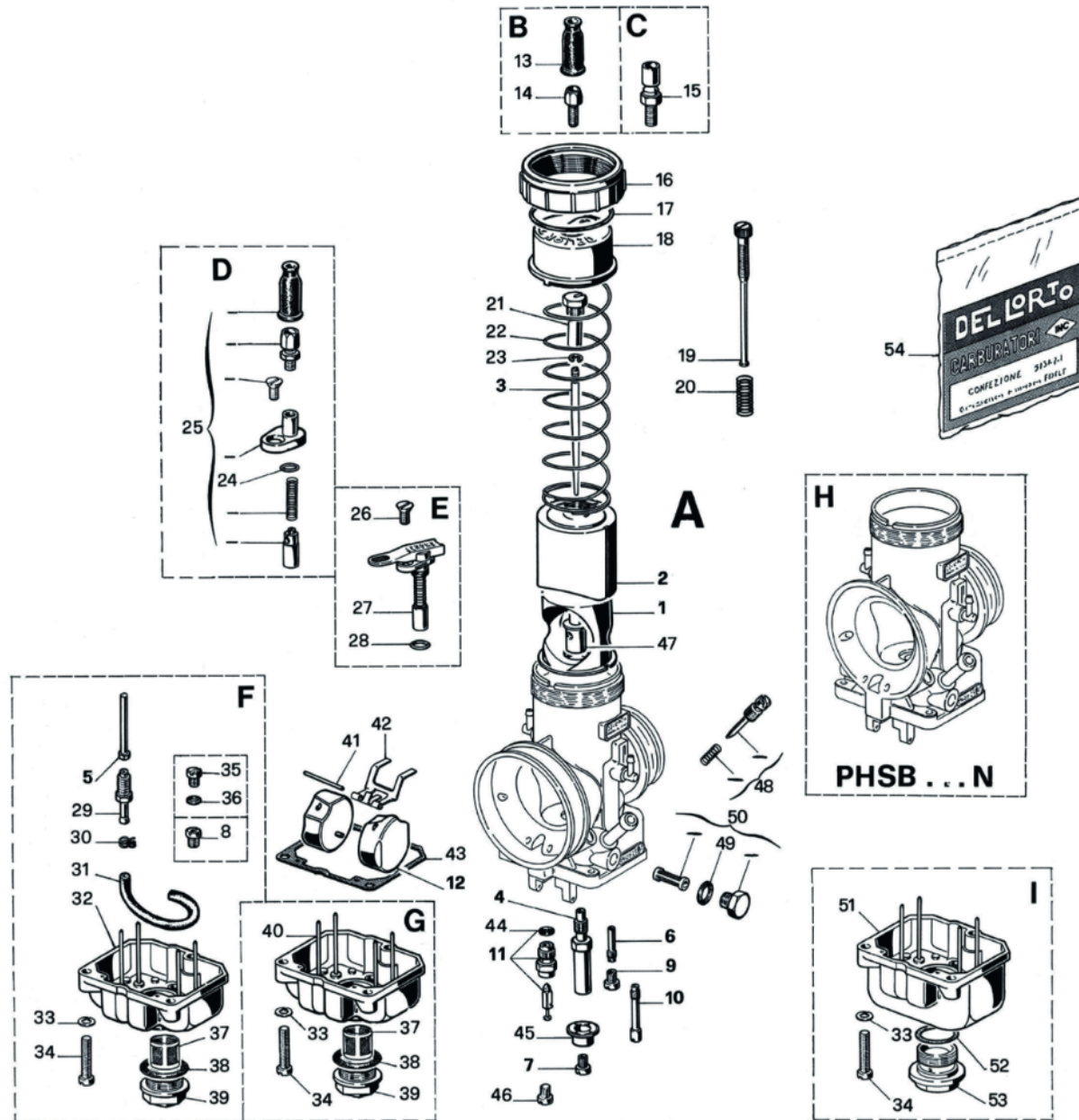

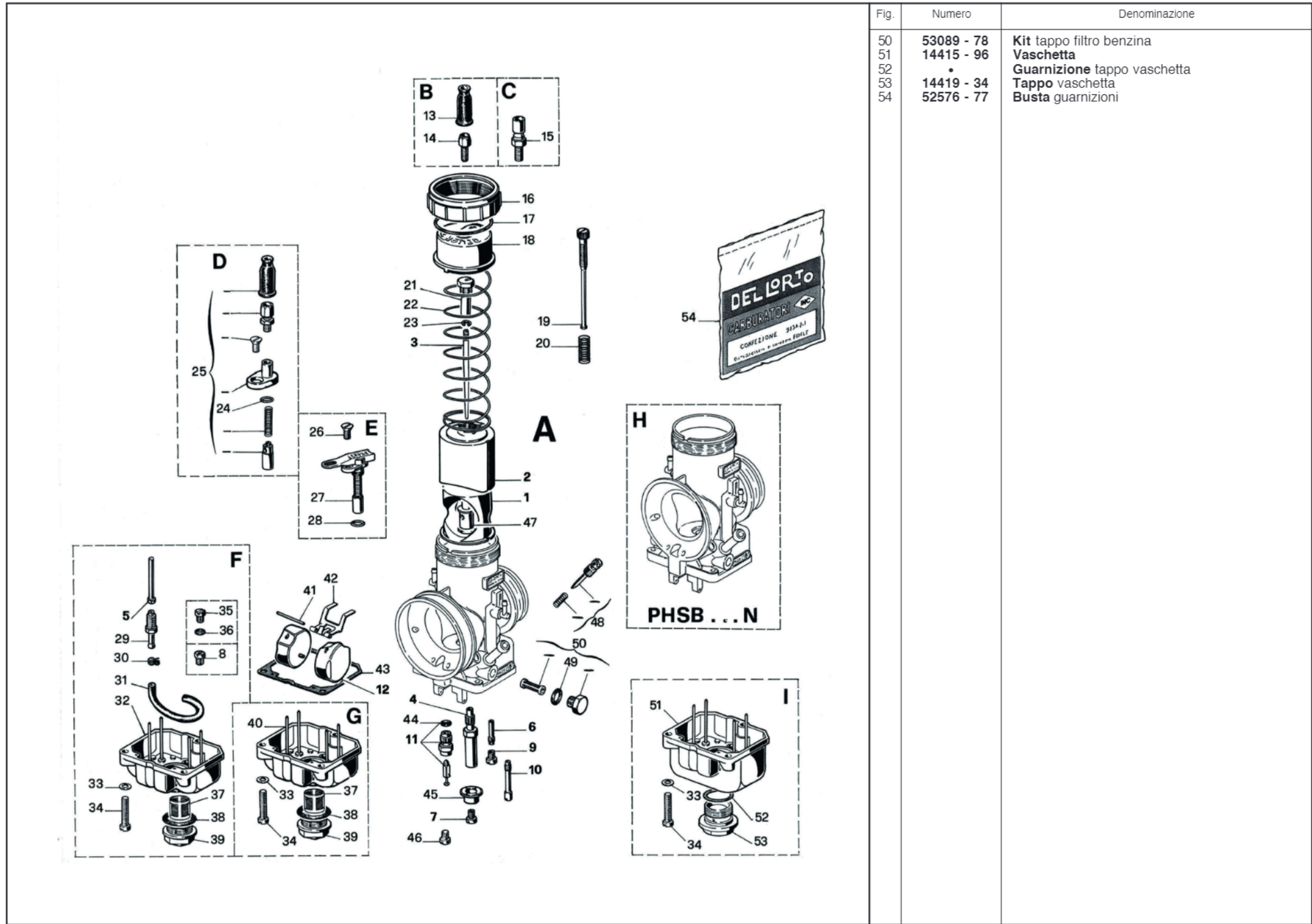

| Fig. | Numero     | Denominazione               |
|------|------------|-----------------------------|
| 50   | 53089 - 78 | Kit tappo filtro benzina    |
| 51   | 14415 - 96 | Vaschetta                   |
| 52   | •          | Guarnizione tappo vaschetta |
| 53   | 14419 - 34 | Tappo vaschetta             |
| 54   | 52576 - 77 | Busta guarnizioni           |

| Fig.                              | Numero   | Denominazione   |
|-----------------------------------|--|---|
| <b>PARTICOLARI DI TARATURA</b>    |  |   |
| 1                                 | 13685 x 64<br>13840 x 64<br>14230 x 64<br>14730 x 64<br>15166 x 64<br>15212 x 64<br>15249 x 64<br>15362 x 64               | Valvola gas (Beric - 15x23)<br>Valvola gas (Beric - 16x25)<br>Valvola gas (Vectra - 15x23)<br>Valvola gas (Vectra - 16x25)<br>Valvola gas (Beric - 15x29)<br>Valvola gas (Beric cromata - 15x23)<br>Valvola gas (Beric cromata - 15x29)<br>Valvola gas (Vectra - 16x31)   |
| 2                                 | 16250 x 08   | Spillo conico A   |
| 3                                 | 13690 x 28<br>14225 x 28<br>14351 x 28<br>14671 x 28<br>15192 x 28<br>15211 x 28<br>16200 x 28<br>17261 x 28<br>17425 x 28 | Polverizzatore FA<br>Polverizzatore FP<br>Polverizzatore FQ<br>Polverizzatore GA<br>Polverizzatore GN<br>Polverizzatore GQ<br>Polverizzatore HA<br>Polverizzatore HM<br>Polverizzatore HQ   |
| 4                                 | 6413 x 02  | Getto massimo   |
| 5                                 | 11600 x 02   | Getto minimo  |
| 6                                 | 13815 x 02<br>14071 x 02<br>14770 x 02   | Getto avviamento 4 fori in alto<br>Getto avviamento 4 fori in basso<br>Getto avviamento 4 fori in basso e 2 al centro   |
|                                   | 15150 x 02   | Getto avviamento 4 fori in basso e 4 in alto  |
|                                   | 15280 x 02   | Getto avviamento 4 fori in basso e 4 in alto ø 0,8  |
| <b>PARTICOLARI SENZA TARATURA</b> |  |   |
| 7                                 | 7526 - 36  | Vite fiss. coperchio valvola gas  |
| 8                                 | .  | Guarnizione coperchio valvola gas   |
| 9                                 | 14166 - 53<br>14562 - 53<br>15491 - 53   | + Coperchio valvola gas (per diffusore ø 12)<br>+ Coperchio valvola gas (per diffusore ø 17,5)<br>+ Coperchio valvola gas (vite tendifilo 15489-37 + cappuccio 1476 - 06) per diffusore ø 17,5  |
|                                   | 16657 - 53   | + Coperchio valvola gas (senza cappuccio PHVA XS)   |
| 10                                | 14872 - 53<br>14566 - 53<br>14567 - 53<br>14772 - 53<br>14872 - 53<br>15221 - 53<br>15822 - 53                             | + Coperchio valvola gas (con tubetto dev. a 90° lungo mm. 24)<br>+ Coperchio valvola gas (per diffusore ø 12 con tubetto dev. 90° lungo mm. 24)<br>+ Coperchio valvola gas (per diffusore ø 17,5 con tubetto dev. 70° lungo mm. 23)<br>+ Coperchio valvola gas (per diffusore ø 12 con tubetto dev. 90° lungo mm. 28)<br>+ Coperchio valvola gas (per diffusore ø 10 angolazione 27°)<br>+ Coperchio valvola gas (angolazione 235°) |
|                                   | 15870 - 53<br>15216 - 53<br>15391 - 53<br>15567 - 53<br>15254 - 53   | + Coperchio valvola gas (tub. dev. 7423-35 + vite tendifilo 14279-37) angolazione 195°<br>+ Coperchio valvola gas (con tubetto dev. 78° lungo mm. 34,5)<br>+ Coperchio valvola gas (con tubetto dev. 90° lungo mm. 32)<br>+ Coperchio valvola gas (con tubetto dev. 90° lungo mm. 28)<br>+ Coperchio valvola gas (con tubetto dev. 79° lungo mm. 31,5)<br>+ Coperchio valvola gas (angolazione 305°)                                |

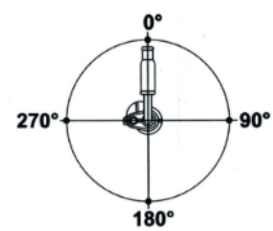
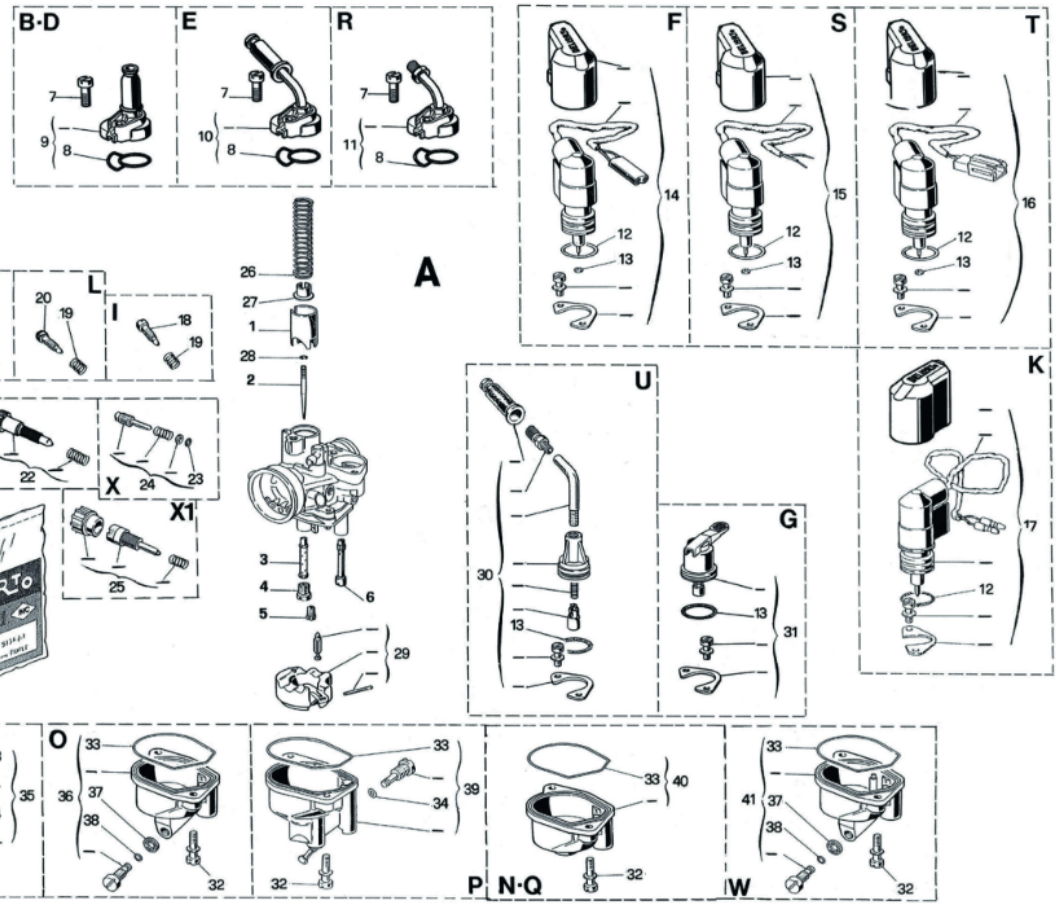

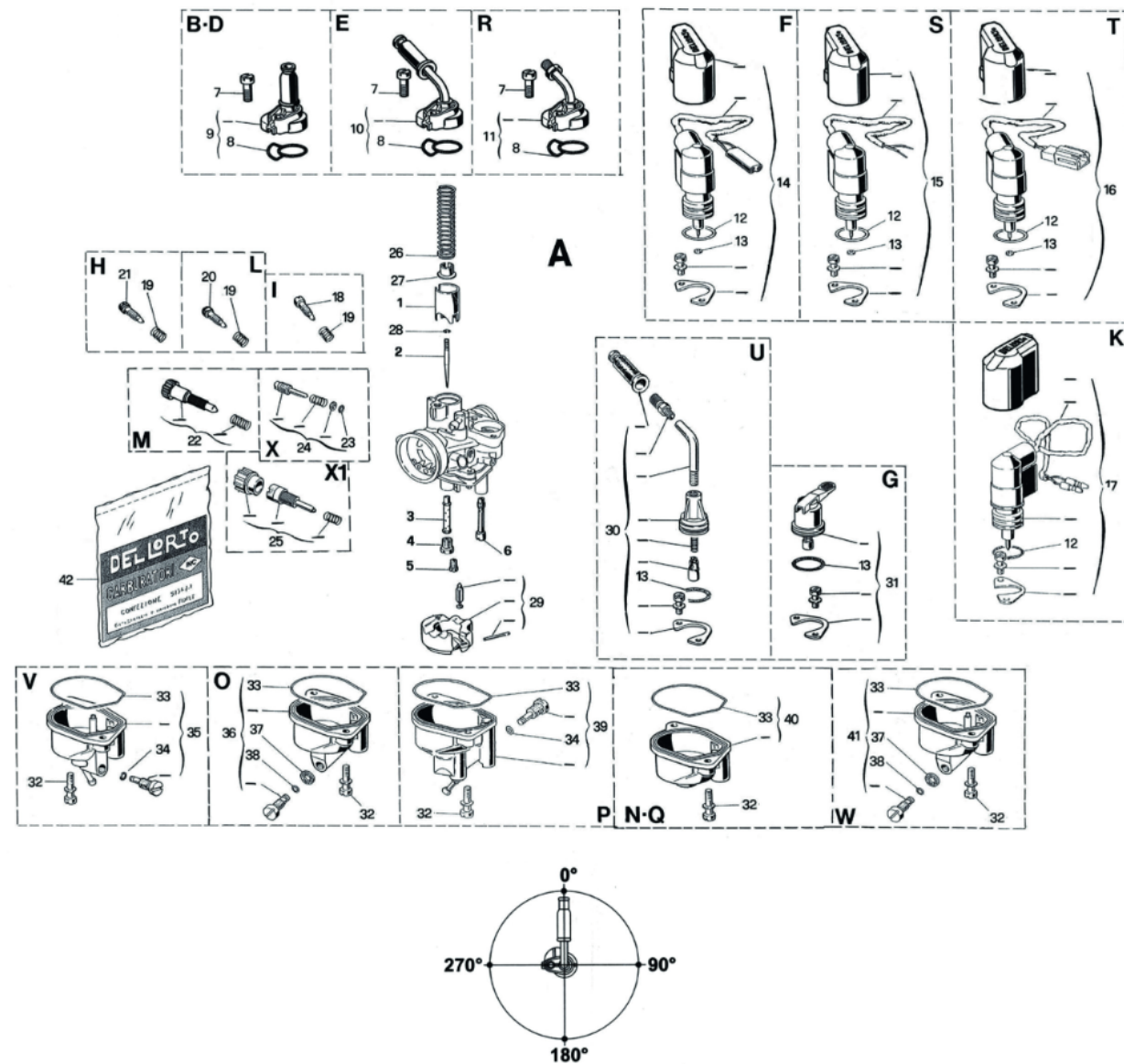

| Fig. | Numero     | Denominazione  |
|------|------------|--|
|      | 15254 - 53 | * Coperchio valvola gas (angolazione 305°)                                   |
|      | 15394 - 53 | * Coperchio valvola gas (tub. dev. 15296-35 + dado 1691-27) angolazione 345° |
|      | 15567 - 53 | * Coperchio valvola gas (per diffusore ø 12 angolazione 330°)                |
| 11   | 15678 - 53 | * Coperchio valvola gas (per diffusore ø 10 angolazione 330°)                |
|      | 15870 - 53 | * Coperchio valvola gas (tub. dev. 14693-35 + dado 1691-27) angolazione 30°  |
|      | 15592 - 53 | * Coperchio valvola gas angolazione 35°                                      |
|      | 15962 - 53 | * Coperchio valvola gas angolazione 115°                                     |
| 12   | .          | Guarnizione disp. avviamento automatico                                      |
| 13   | .          | Guarnizione asta disp. avviamento  |
| 14   | 53078 - 78 | Kit dispositivo avviam. autom. Piaggio                                       |
| 15   | 53079 - 78 | Kit dispositivo avviam. autom. Morini-Derbi                                  |
| 16   | 53080 - 78 | Kit dispositivo avviam. autom. Morini-Derbi                                  |
|      | 53081 - 78 | Kit dispositivo avviam. autom. Minarelli                                     |
|      | 53082 - 78 | Kit dispositivo avviam. autom. Honda   |
| 17   | 53077 - 78 | Kit dispositivo avviam. autom. Peugeot                                       |
| 18   | 14055 - 37 | Vite reg aria minimo (punta cono ø 2)  |
| 19   | 1411 - 61  | Molla vite reg. aria minimo  |
| 20   | 13691 - 37 | Vite reg. aria minimo  |
|      | 14056 - 37 | Vite reg. aria minimo  |
|      | 14740 - 37 | Vite reg. aria minimo  |
|      | 14130 - 37 | Vite reg. aria minimo  |
| 21   | 53029 - 78 | Kit vite reg. valvola gas  |
| 22   | .          | Guarnizione vite reg. valvola gas  |
| 23   | .          | Kit vite reg. valvola gas  |
| 24   | 53086 - 78 | Kit vite reg. valvola gas  |
| 25   | 53072 - 78 | Kit vite reg. valvola gas  |
| 26   | 13686 - 61 | Molla rich. valvola gas (Kg. 0,54 a mm. 30)                                  |
|      | 15020 - 61 | Molla rich. valvola gas (Kg. 0,72 a mm. 30)                                  |
|      | 15058 - 61 | Molla rich. valvola gas (Kg. 1,00 a mm. 30)                                  |
|      | 15349 - 61 | Molla rich. valvola gas (Kg. 0,80 a mm. 30)                                  |
|      | 15386 - 61 | Molla rich. valvola gas (Kg. 1,15 a mm. 30)                                  |
| 27   | 13687 - 21 | Fermo spillo conico  |
| 28   | 13681 - 21 | Fermaglio spillo conico  |
| 29   | 53053 - 78 | Kit galleggiante   |
| 30   | 53009 - 78 | Kit starter a filo (tubetto 70°/90°)   |
|      | 53130 - 78 | Kit starter a filo (tubetto 50°)   |
| 31   | 53015 - 78 | Kit starter a leva   |
| 32   | 13709 - 36 | Vite fiss. vaschetta   |
| 33   | .          | Guarnizione vaschetta  |
| 34   | .          | Guarnizione  |
| 35   | 14181 - 96 | Vaschetta  |
|      | 14699 - 96 | Vaschetta  |
|      | 15395 - 96 | Vaschetta (da montare solo sui sinistri)                                     |
| 36   | 14182 - 96 | Vaschetta (raccordo spurgo vaschetta laterale)                               |
|      | 14363 - 96 | Vaschetta (raccordo spurgo vaschetta laterale)                               |
| 37   | .          | Guarnizione  |
| 38   | .          | Guarnizione  |
| 39   | 14363 - 96 | Vaschetta  |
| 40   | 13678 - 96 | Vaschetta  |
| 41   | 14478 - 96 | Vaschetta  |
| 42   | 52622 - 77 | Busta guarnizioni  |

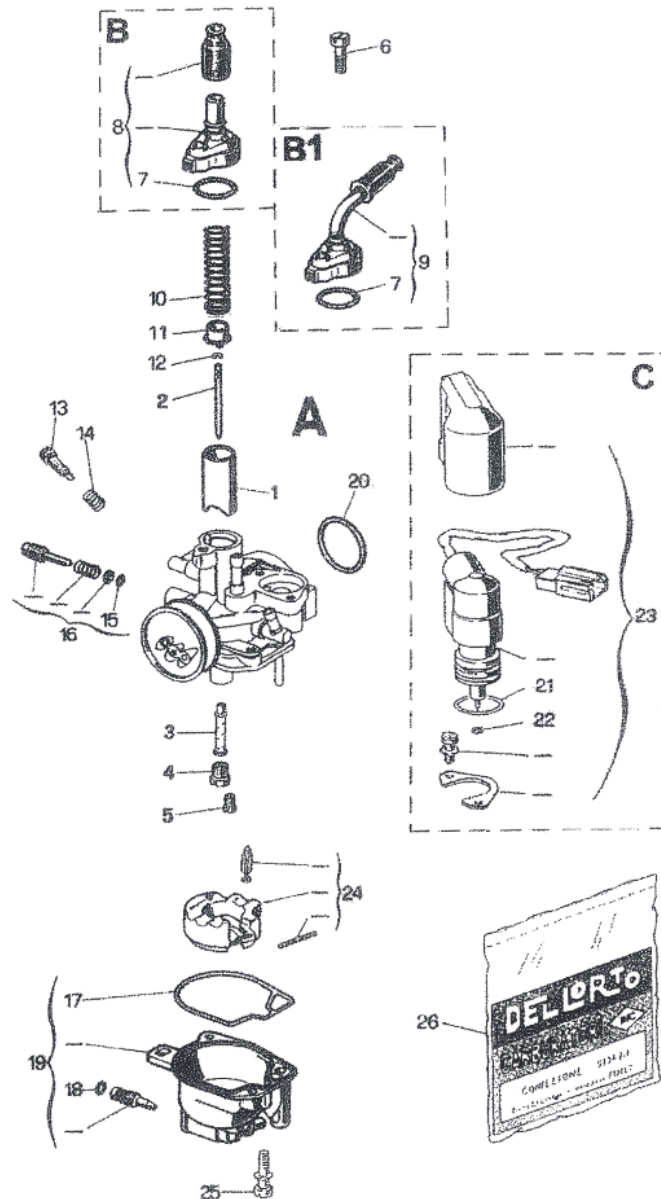

| Fig.                              | Numero     | Denominazione                     |
|-----------------------------------|------------|-----------------------------------|
| <b>PARTICOLARI DI TARATURA</b>    |            |                                   |
| 1                                 | 15166 x 64 | Valvola gas (Beric - 15x29)       |
| 2                                 | 15362 x 64 | Valvola gas (Vectra - 16x31)      |
| 3                                 | 16250 x 08 | Spillo conico A                   |
| 3                                 | 15192 x 28 | Emulsionatore GN                  |
| 4                                 | 6413 x 02  | Getto massimo                     |
| 5                                 | 11600 x 02 | Getto minimo                      |
| <b>PARTICOLARI SENZA TARATURA</b> |            |                                   |
| 6                                 | 7526 - 36  | Vite fiss. cop. cam. miscela      |
| 7                                 | •          | Guarnizione cop. cam. miscela     |
| 8                                 | 15162 - 53 | Coperchio cam. miscela            |
| 9                                 | 15485 - 53 | Coperchio cam. miscela            |
| 10                                | 15365 - 61 | Molla rich. valvola gas           |
|                                   | 15386 - 61 | Molla rich. valvola gas           |
| 11                                | 13687 - 21 | Fermo spillo conico               |
| 12                                | 13681 - 21 | Fermaglio spillo conico           |
| 13                                | 14056 - 37 | Vite reg. aria minimo             |
| 14                                | 1411 - 61  | Molla vite reg. aria minimo       |
| 15                                | •          | Guarnizione vite reg. valvola gas |
| 16                                | 53086 - 78 | Kit vite reg. valvola gas         |
| 17                                | •          | Guarnizione vaschetta             |
| 18                                | •          | Guarnizione                       |
| 19                                | 15422 - 96 | Vaschetta                         |
| 20                                | •          | Guarnizione flangia carburatore   |
| 21                                | •          | Guarnizione                       |
| 22                                | •          | Guarnizione                       |
| 23                                | 53082 - 78 | Kit avviamento automatico         |
| 24                                | 53053 - 78 | Kit galleggiante                  |
| 25                                | 13709 - 36 | Vite fissaggio vaschetta          |
| 26                                | 52625 - 77 | Busta guarnizioni                 |

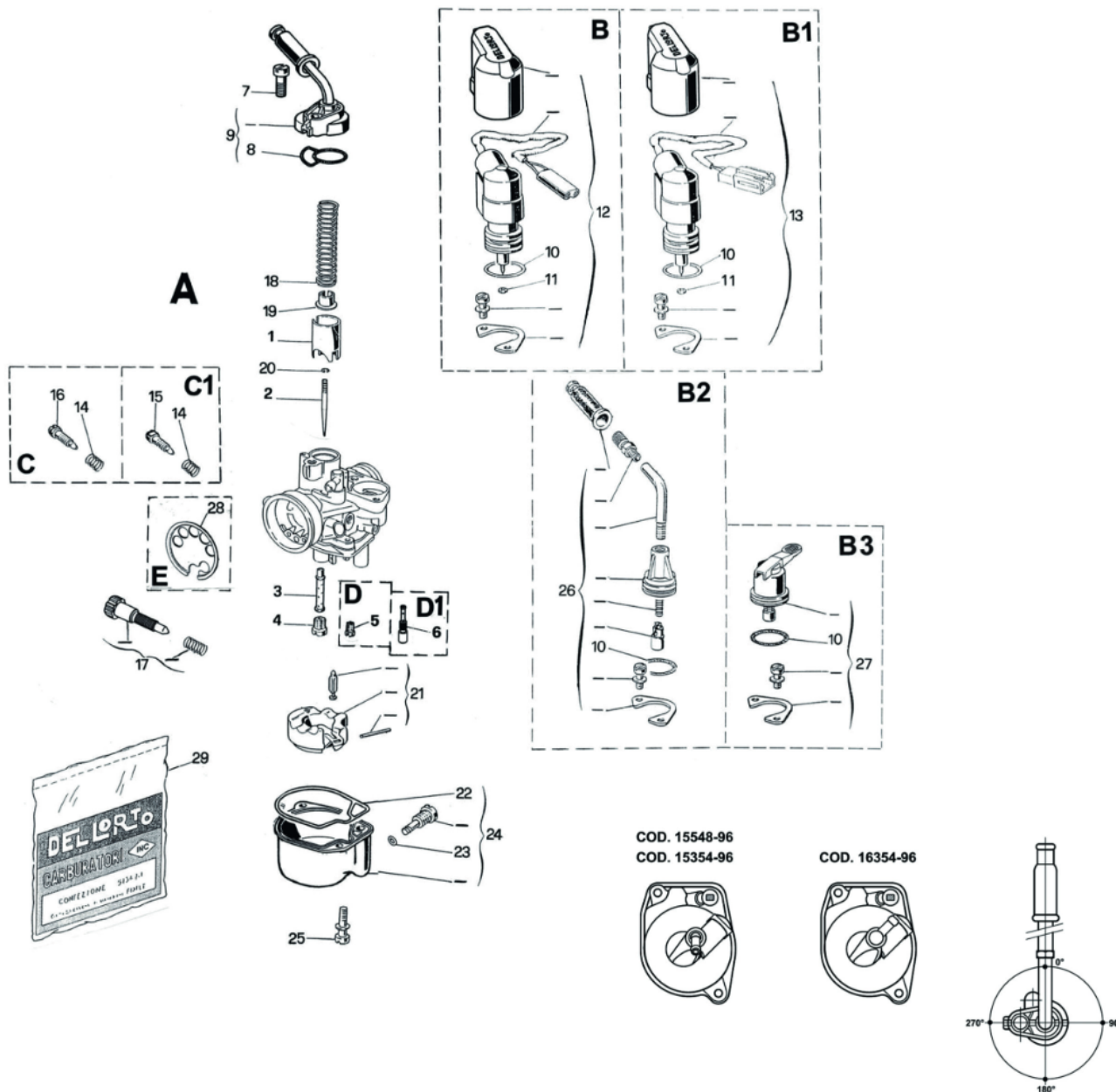

COD. 15548-96  
COD. 15354-96

COD. 16354-96

| Fig.                              | Numero   | Denominazione   |
|-----------------------------------|--|---|
| <b>PARTICOLARI DI TARATURA</b>    |  |   |
| 1                                 | 14230 x 64<br>14730 x 64<br>15212 x 64                                 | Valvola gas (Vectra - 15x23)<br>Valvola gas (Vectra - 16x25)<br>Valvola gas (Beric cromata - 15x23)   |
| 2                                 | 16250 x 08   | Spillo conico A   |
| 3                                 | 13690 x 28<br>14351 x 28<br>16200 x 28<br>14671 x 28                   | Polverizzatore FA<br>Polverizzatore FQ<br>Polverizzatore HA<br>Polverizzatore GA  |
| 4                                 | 6413 x 02<br>11600 x 02  | Getto massimo<br>Getto minimo   |
| 6                                 | 13710 x 02   | Getto emulsionatore minimo D  |
| <b>PARTICOLARI SENZA TARATURA</b> |  |   |
| 7                                 | 16450 - 64   | Vite fiss. coperchio valvola gas  |
| 8                                 | •  | Guarnizione coperchio valvola gas   |
| 9                                 | 14566 - 53<br><br>16116 - 53<br>16302 - 53<br>16352 - 53<br>16792 - 53 | Coperchio valvola gas (tubetto dev. 7423-35 90°)<br>Coperchio valvola gas (tubetto dev. 50°)<br>Coperchio valvola gas (tubetto dev. 25°)<br>Coperchio valvola gas (tubetto dev. 110°)<br>Coperchio valvola gas (tubetto dev. 3698-35 90°) |
| 10                                | •  | Guarnizione dispositivo avviamento  |
| 11                                | •  | Guarnizione asta dispositivo avviamento   |
| 12                                | 53078 - 78   | Kit dispositivo avviamento automatico   |
| 13                                | 53081 - 78   | Kit dispositivo avviamento automatico   |
| 14                                | 1411 - 61  | Molla vite reg. aria min.   |
| 15                                | 14740 - 37<br>14056 - 37   | Vite vite reg. aria min.<br>Vite vite reg. aria min.  |
| 16                                | 14056 - 37   | Vite vite reg. aria min.  |
| 17                                | 53029 - 78   | Kit vite reg. valvola gas   |
| 18                                | 15020 - 61   | Molla rich. valvola gas   |
| 19                                | 13687 - 21   | Fermo spillo conico   |
| 20                                | 13681 - 21   | Fermaglio spillo conico   |
| 21                                | 53053 - 78   | Kit galleggiante  |
| 22                                | •  | Guarnizione vaschetta   |
| 23                                | •  | Guarnizione   |
| 24                                | 15354 - 96<br>15548 - 96<br>16354 - 96                                 | Vaschetta (calibrata a 60)<br>Vaschetta (calibrata a 50)<br>Vaschetta (calibrata a 50)  |
| 25                                | 13709 - 36   | Vite fissaggio vaschetta  |
| 26                                | 53110 - 78<br>53130 - 78<br>53009 - 78                                 | Kit starter a filo (tubetto 110°)<br>Kit starter a filo (tubetto 50°)<br>Kit starter a filo (tubetto 70°/90°)   |
| 27                                | 53015 - 78   | Kit starter a leva  |
| 28                                | 16121 - 66   | Diaframma   |
| 29                                | 52622 - 77   | Busta guarnizioni   |

| Fig.                              | Numero     | Denominazione                             |
|-----------------------------------|------------|---|
| <b>PARTICOLARI DI TARATURA</b>    |            |   |
| 1                                 | 15249 x 64 | Valvola gas                               |
| 2                                 | 16250 x 08 | Spillo conico A                           |
| 3                                 | 16200 x 28 | Polverizzatore HA                         |
| 4                                 | 6413 x 02  | Getto massimo                             |
| 5                                 | 11600 x 02 | Getto minimo                              |
| <b>PARTICOLARI SENZA TARATURA</b> |            |   |
| 6                                 | 16450 - 64 | Vite fiss. coperchio valvola gas          |
| 7                                 | •          | Guarnizione coperchio valvola gas         |
| 8                                 | 15989 - 53 | Coperchio valvola gas                     |
| 9                                 | 15058 - 61 | Molla rich. valvola gas                   |
| 10                                | 13687 - 21 | Fermo spillo conico                       |
| 11                                | 13681 - 21 | Fermaglio spillo conico                   |
| 12                                | 53053 - 78 | Kit galleggiante                          |
| 13                                | •          | Guarnizione vaschetta                     |
| 14                                | •          | Guarnizione                               |
| 15                                | 16763 - 96 | Vaschetta                                 |
| 16                                | 13709 - 36 | Vite fissaggio vaschetta                  |
| 17                                | •          | Guarnizione dispositivo avviamento autom. |
| 18                                | •          | Guarnizione asta disp. avviamento autom.  |
| 19                                | 53085 - 78 | Kit dispositivo avviamento automatico     |
| 20                                | 16646 - 46 | Solenoide pulsante ø 6                    |
|                                   | 17247 - 46 | Solenoide pulsante ø 7                    |
| 21                                | •          | Guarnizione vite reg. valvola gas         |
| 22                                | 53086 - 78 | Kit vite regolazione valvola gas          |
| 23                                | 15168 - 35 | Tubetto aria vaschetta                    |
| 24                                | 52622 - 77 | Busta guarnizioni                         |

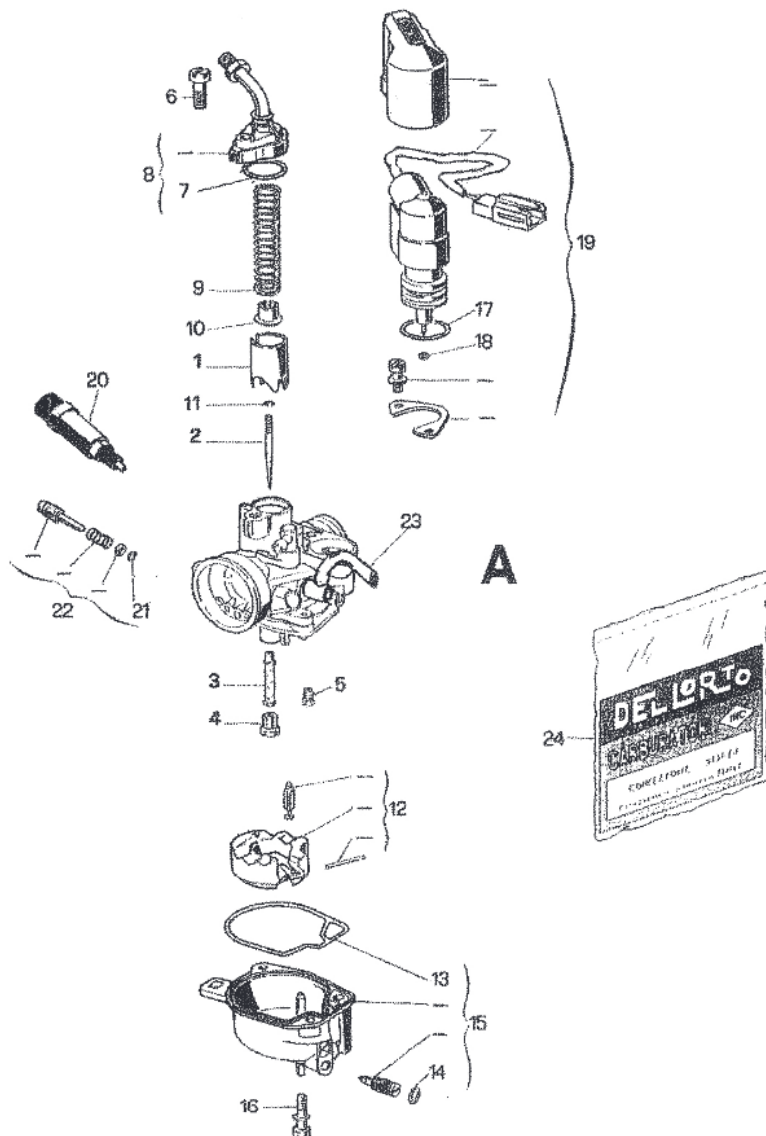

| Fig.                           | Numero     | Denominazione                |
|--------------------------------|------------|------------------------------|
| <b>PARTICOLARI DI TARATURA</b> |            |                              |
| 1                              | 15249 x 64 | Valvola gas                  |
| 2                              | 16250 x 08 | Spillo conico A              |
| 3                              | 13690 x 28 | Polverizzatore FA            |
|                                | 14351 x 28 | Polverizzatore FQ            |
|                                | 14671 x 28 | Polverizzatore GA            |
| 4                              | 6413 x 02  | Getto massimo                |
| 5                              | 11600 x 02 | Getto minimo                 |
| 6                              | 16280 x 02 | Getto emulsionatore minimo D |

| <b>PARTICOLARI SENZA TARATURA</b> |            |  |
|-----------------------------------|------------|--|
| 7                                 | 7526 - 36  | Vite fiss. coperchio valvola gas             |
| 8                                 | •          | Guarnizione coperchio valvola gas            |
| 9                                 | 15989 - 53 | Coperchio valvola gas (con tubetto 15246-35) |
|                                   | 16637 - 53 | Coperchio valvola gas (con tubetto 15296-35) |
| 10                                | 15058 - 61 | Molla rich. valvola gas                      |
| 11                                | 13687 - 21 | Fermo spillo conico                          |
| 12                                | 13681 - 21 | Fermaglio spillo conico                      |
| 13                                | 53053 - 78 | Kit galleggiante                             |
| 14                                | •          | Guarnizione vaschetta                        |
| 15                                | •          | Guarnizione                                  |
| 16                                | 15988 - 96 | Vaschetta (getto avv. tarato a 50)           |
|                                   | 16443 - 96 | Vaschetta (getto avv. tarato a 48)           |
| 17                                | 13709 - 36 | Vite fissaggio vaschetta                     |
| 18                                | •          | Guarnizione dispositivo avviamento autom.    |
| 19                                | •          | Guarnizione asta disp. avviamento autom.     |
| 20                                | 53085 - 78 | Kit dispositivo avviamento automatico        |
| 21                                | 53109 - 37 | Kit starter a filo                           |
| 22                                | 14130 - 37 | Vite regolazione aria minimo                 |
| 23                                | 1411 - 61  | Molla vite regolazione aria minimo           |
| 24                                | •          | Guarnizione vite reg. valvola gas            |
| 25                                | 53086 - 78 | Kit vite regolazione valvola gas             |
| 26                                | 15168 - 35 | Tubetto aria vaschetta                       |
| 27                                | 52622 - 77 | Busta guarnizione                            |

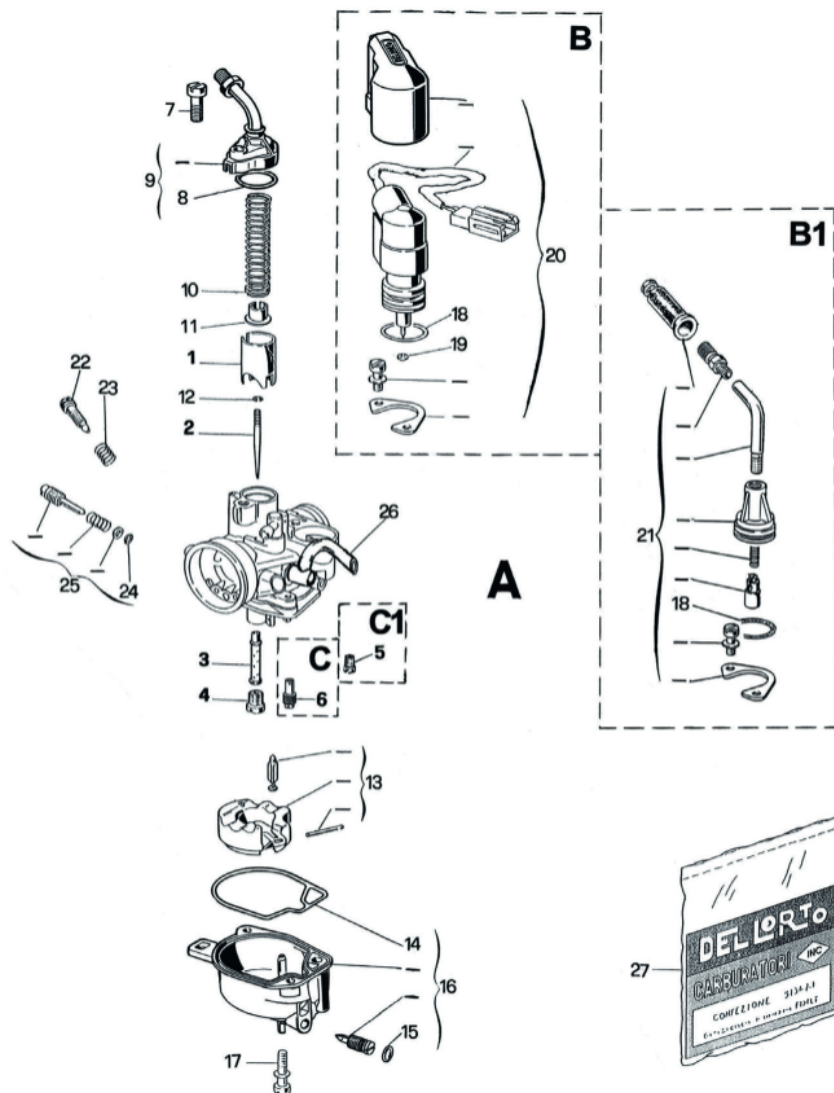

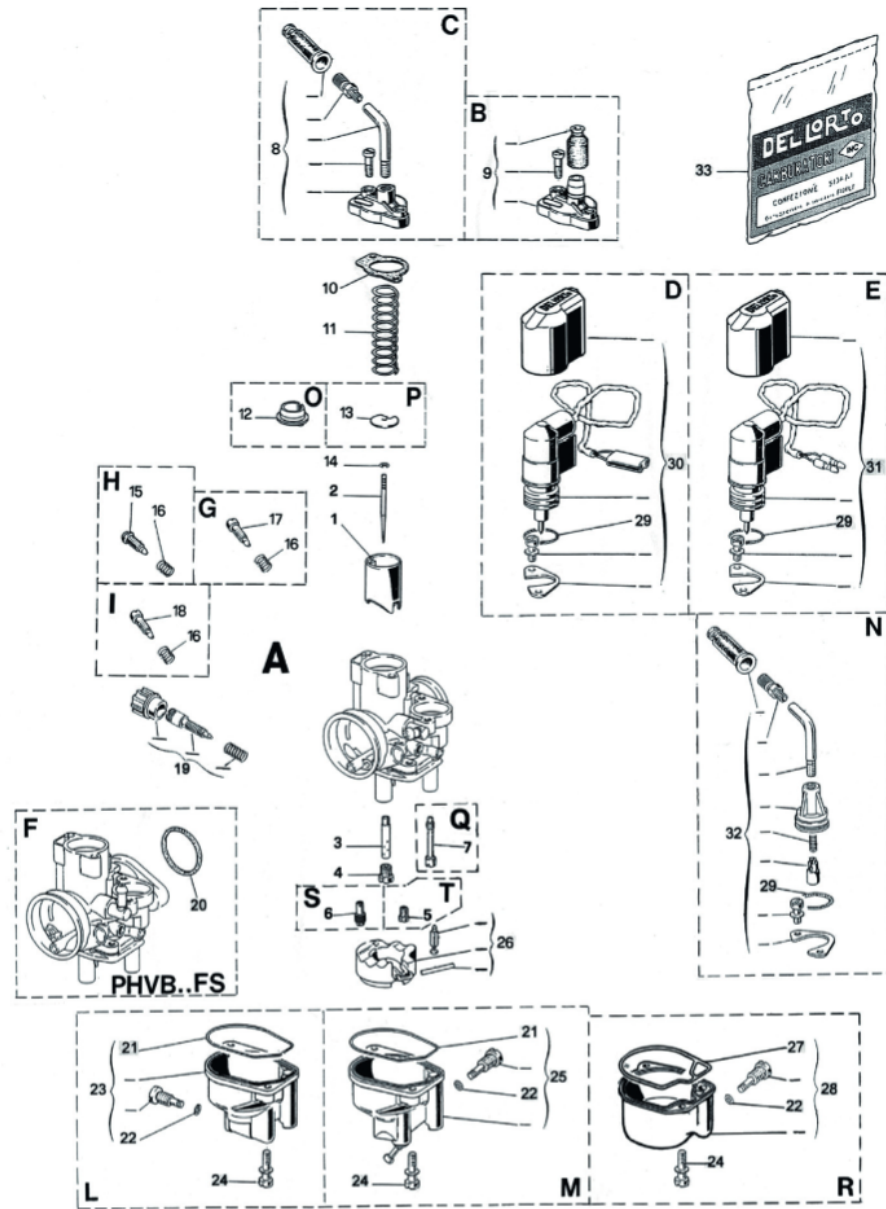

| Fig.                              | Numero     | Denominazione  |
|-----------------------------------|------------|--|
| <b>PARTICOLARI DI TARATURA</b>    |            |  |
| 1                                 | 14371 x 64 | Valvola gas  |
| 2                                 | 9595 x 08  | Spillo conico W  |
|                                   | 15377 x 08 | Spillo conico M  |
| 3                                 | 14368 x 28 | Polverizzatore FR  |
|                                   | 14458 x 28 | Polverizzatore FU  |
|                                   | 14670 x 28 | Polverizzatore FZ  |
|                                   | 15378 x 28 | Polverizzatore GH  |
| 4                                 | 6413 x 02  | Getto massimo  |
| 5                                 | 11600 x 02 | Getto minimo   |
| 6                                 | 15500 x 02 | Getto minimo   |
|                                   | 15376 x 02 | Getto emulsionatore minimo   |
| 7                                 | 13815 x 02 | Getto avviamento 4 fori in alto                                    |
|                                   | 14071 x 02 | Getto avviamento 4 fori in basso                                   |
|                                   | 14770 x 02 | Getto avviamento 4 fori in basso e 2 al centro                     |
| <b>PARTICOLARI SENZA TARATURA</b> |            |  |
| 8                                 | 14377 - 53 | Coperchio valvola gas (tubetto dev. a 70°<br>lung. mm. 24)         |
|                                   | 14859 - 53 | Coperchio valvola gas (tubetto dev. a 90°<br>lung. mm. 28)         |
| 9                                 | 14489 - 53 | Coperchio valvola gas  |
| 10                                | •          | Guarnizione cop. valvola gas                                       |
| 11                                | 9597 - 61  | Molla rich. valvola gas  |
| 12                                | 14958 - 21 | Piastrina molla gas  |
| 13                                | 9483 - 21  | Piastrina molla gas  |
| 14                                | 9596 - 21  | Fermaglio spillo conico  |
| 15                                | 14055 - 37 | Vite reg. aria minimo (testa inviolabile)                          |
|                                   | 14960 - 37 | Vite reg. aria minimo (testa inviolabile con gola<br>di selezione) |
| 16                                | 1411 - 61  | Molla vite reg. aria minimo  |
| 17                                | 14056 - 37 | Vite reg. aria minimo (conicità di 14°)                            |
| 18                                | 15425 - 37 | Vite reg. aria minimo (conicità di 10°)                            |
| 19                                | 53108 - 78 | Kit vite regolazione valvola gas                                   |
| 20                                | •          | Guarnizione flangia carburatore                                    |
| 21                                | •          | Guarnizione vaschetta  |
| 22                                | •          | Guarnizione  |
| 23                                | 14484 - 96 | Vaschetta  |
| 24                                | 13709 - 36 | Vite fissaggio vaschetta   |
| 25                                | 14363 - 96 | Vaschetta  |
|                                   | 15369 - 96 | Vaschetta  |
| 26                                | 53053 - 78 | Kit galleggiante   |
| 27                                | •          | Guarnizione  |
| 28                                | 15354 - 96 | Vaschetta  |
| 29                                | •          | Guarnizione disp. avviamento                                       |
| 30                                | 53078 - 78 | Kit disp. avviamento automatico                                    |
| 31                                | 53010 - 78 | Kit disp. avviamento automatico                                    |
| 32                                | 53010 - 78 | Kit starter a filo   |
| 33                                | 52621 - 77 | Busta guarnizioni  |

| Fig.                              | Numero     | Denominazione                        |
|-----------------------------------|------------|--------------------------------------|
| <b>PARTICOLARI DI TARATURA</b>    |            |                                      |
| 1                                 | 14371 x 64 | Valvola gas                          |
| 2                                 | 15377 x 08 | Spillo conico M                      |
| 3                                 | 15378 x 28 | Polverizzatore GH                    |
| 4                                 | 6413 x 02  | Getto massimo                        |
| 5                                 | 15500 x 02 | Getto minimo                         |
| <b>PARTICOLARI SENZA TARATURA</b> |            |                                      |
| 6                                 | 14859 - 53 | Coperchio valvola gas                |
| 7                                 | •          | Guarnizione coperchio camera miscela |
| 8                                 | 9597 - 61  | Molla rich. valvola gas              |
| 9                                 | 14958 - 21 | Piastrina molla gas                  |
| 10                                | 9596 - 21  | Fermaglio spillo conico              |
| 11                                | •          | Guarnizione dispositivo avviamento   |
| 12                                | 53010 - 78 | Kit starter a filo                   |
| 13                                | 1411 - 61  | Molla vite reg. aria minimo          |
| 14                                | 15425 - 37 | Vite reg. aria minimo                |
| 15                                | 53108 - 78 | Kit vite regolazione valvola gas     |
| 16                                | 53053 - 78 | Kit galleggiante                     |
| 17                                | •          | Guarnizione vaschetta                |
| 18                                | •          | Guarnizione                          |
| 19                                | 15354 - 96 | Vaschetta                            |
| 20                                | 13709 - 36 | Vite fissaggio vaschetta             |
| 21                                | 52621 - 77 | Busta guarnizione                    |

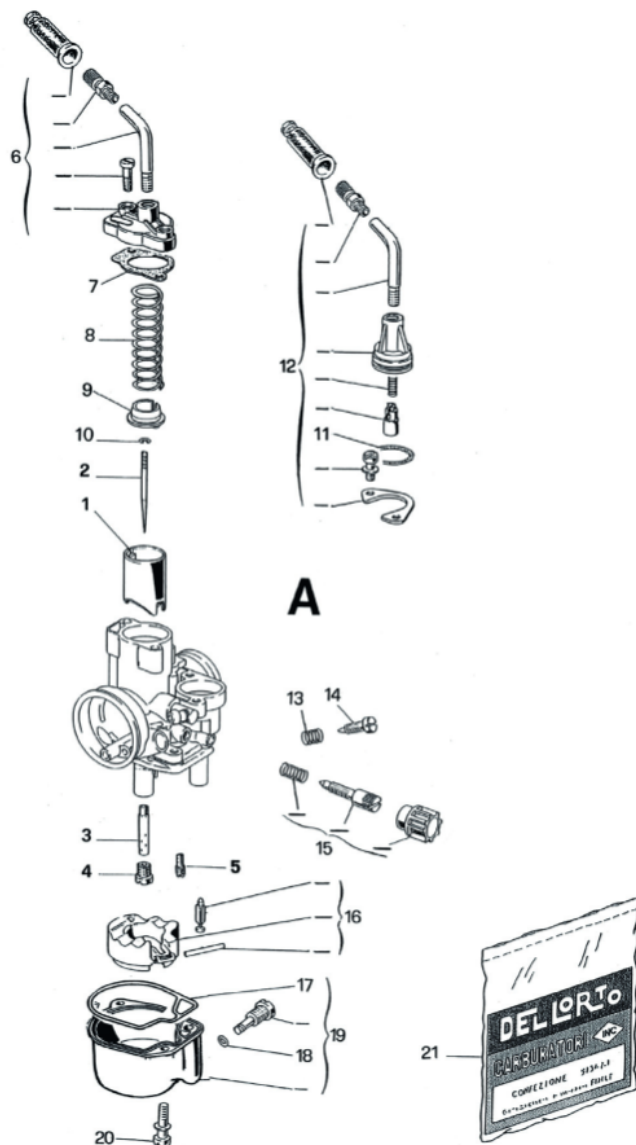

| Fig.                              | Numero     | Denominazione                         |
|-----------------------------------|------------|---------------------------------------|
| <b>PARTICOLARI DI TARATURA</b>    |            |                                       |
| 1                                 | 17129 x 64 | Valvola gas                           |
| 2                                 | 15377 x 08 | Spillo conico M                       |
| 3                                 | 16083 x 28 | Polverizzatore GZ                     |
| 4                                 | 16570 x 02 | Getto minimo                          |
| 5                                 | 16090 x 02 | Getto massimo                         |
| <b>PARTICOLARI SENZA TARATURA</b> |            |                                       |
| 6                                 | 16099 - 53 | Coperchio valvola gas                 |
| 7                                 | •          | Guarnizione coperchio camera miscela  |
| 8                                 | 16569 - 61 | Molla rich. valvola gas               |
| 9                                 | 16087 - 52 | Fondello molla valvola gas            |
| 10                                | 16086 - 04 | Niplo ancoraggio cavo gas             |
| 11                                | 53092 - 78 | Kit anelli fissaggio spillo conico    |
| 12                                | 53093 - 78 | Kit vite regolazione aria minimo      |
| 13                                | 53094 - 78 | Kit vite regolazione valvola gas      |
| 14                                | •          | Guarnizione dispositivo avviamento    |
| 15                                | 53095 - 78 | Kit dispositivo avviamento automatico |
| 16                                | 53096 - 78 | Kit pompa                             |
| 17                                | 53112 - 78 | Kit galleggiante                      |
| 18                                | •          | Guarnizione vaschetta                 |
| 19                                | •          | Guarnizione                           |
| 20                                | 16080 - 96 | Vaschetta                             |
| 21                                | 13709 - 36 | Vite fissaggio vaschetta              |
| 22                                | 52621 - 77 | Busta guarnizione                     |

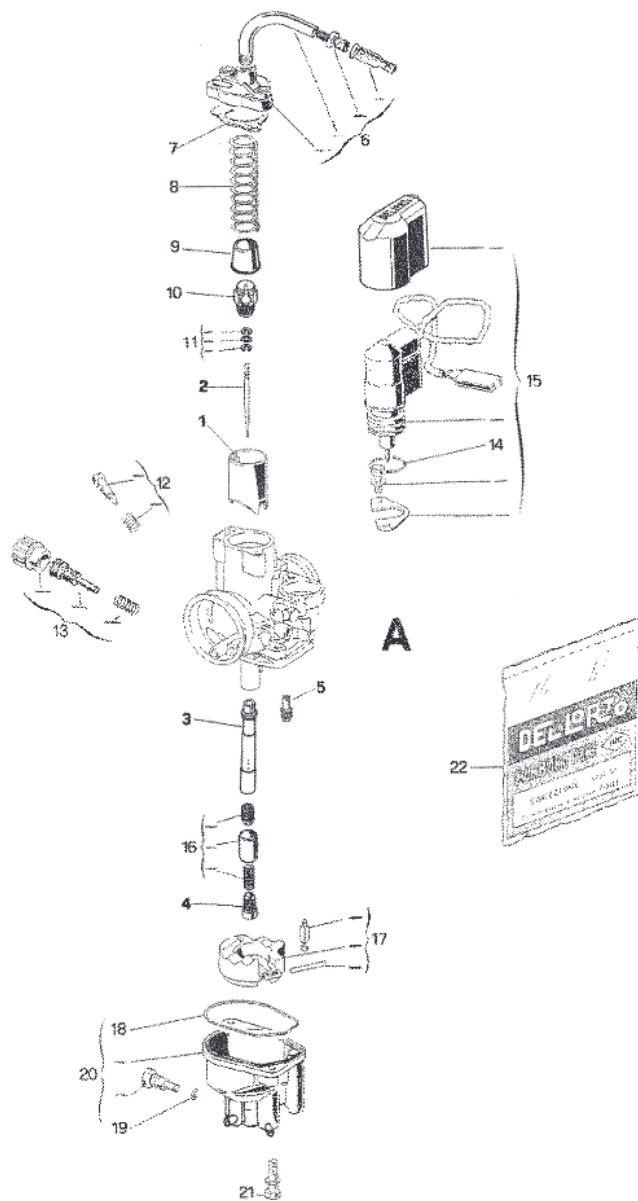

| Fig.                              | Numero                                | Denominazione   |
|-----------------------------------|---------------------------------------|---|
| <b>PARTICOLARI DI TARATURA</b>    |                                       |   |
| 1                                 | 7406 x 64<br>9820 00 64<br>10175 x 64 | Valvola aria<br>Valvola aria (senza taratura)<br>Valvola aria                               |
| 2                                 | 7405 x 64<br>7435 x 64                | Valvola gas (SHA 12 - 13)<br>Valvola gas (SHA 10)   |
| 3                                 | 1486 x 02                             | Getto massimo   |
| 4                                 | 7420 x 80                             | Galleggiante  |
| <b>PARTICOLARI SENZA TARATURA</b> |                                       |   |
| 5                                 | 8110 - 36                             | Vite fiss. coperchio valvola  |
| 6                                 | •                                     | Guarnizione tirante   |
| 7                                 | 10638 - 53                            | Coperchio valvola   |
| 8                                 | 7413 - 61                             | Molla rich. valvola gas   |
| 9                                 | 53040 - 78                            | Kit tubetto   |
| 10                                | 53035 - 78                            | Kit coperchio   |
| 11                                | •                                     | Guarnizione vite fiss. pipetta  |
| 12                                | •                                     | Guarnizione pipetta   |
| 13                                | 53042 - 78                            | Kit pipetta   |
| 14                                | 53047 - 78                            | Kit pipetta   |
| 15                                | 7417 - 62<br>9819 - 62                | Rid. isolante (da ø 18 a ø 16 foro da ø 12,2)<br>Rid. isolante (da ø 18 a ø 16 foro ø 13,2) |
| 16                                | •                                     | Guarnizione   |
| 17                                | 11361 - 62                            | Riduzione isolante (da ø 19 a ø 16)   |
| 18                                | •                                     | Guarnizione   |
| 19                                | 10757 - 62                            | Riduzione isolante (da ø 18 a ø 16)   |
| 20                                | 53046 - 78                            | Kit perno valvola aria  |
| 21                                | 4560 - 22                             | Perno galleggiante  |
| 22                                | 53048 - 78                            | Kit vite serr. manicotto  |
| 23                                | 53030 - 78                            | Kit vite reg. valvola gas   |
| 24                                | 2838 - 05<br>11668 - 05               | Spillo chius. benzina<br>Spillo chius. benzina (molleggiato)                                |
| 25                                | •                                     | Guarnizione vaschetta   |
| 26                                | 11837 - 36                            | Vite fiss. vaschetta  |
| 27                                | 13503 - 96                            | Vaschetta   |
| 28                                | 52540 - 77                            | Busta guarnizioni   |

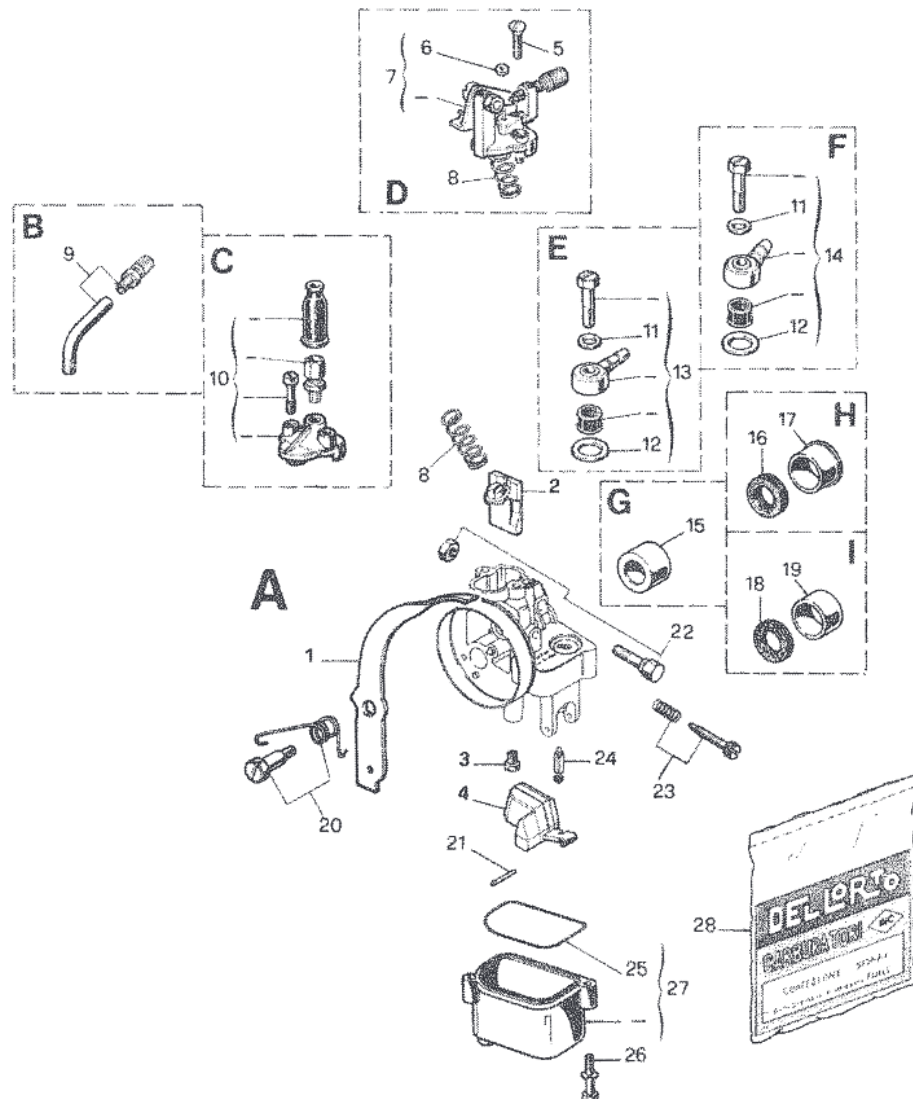

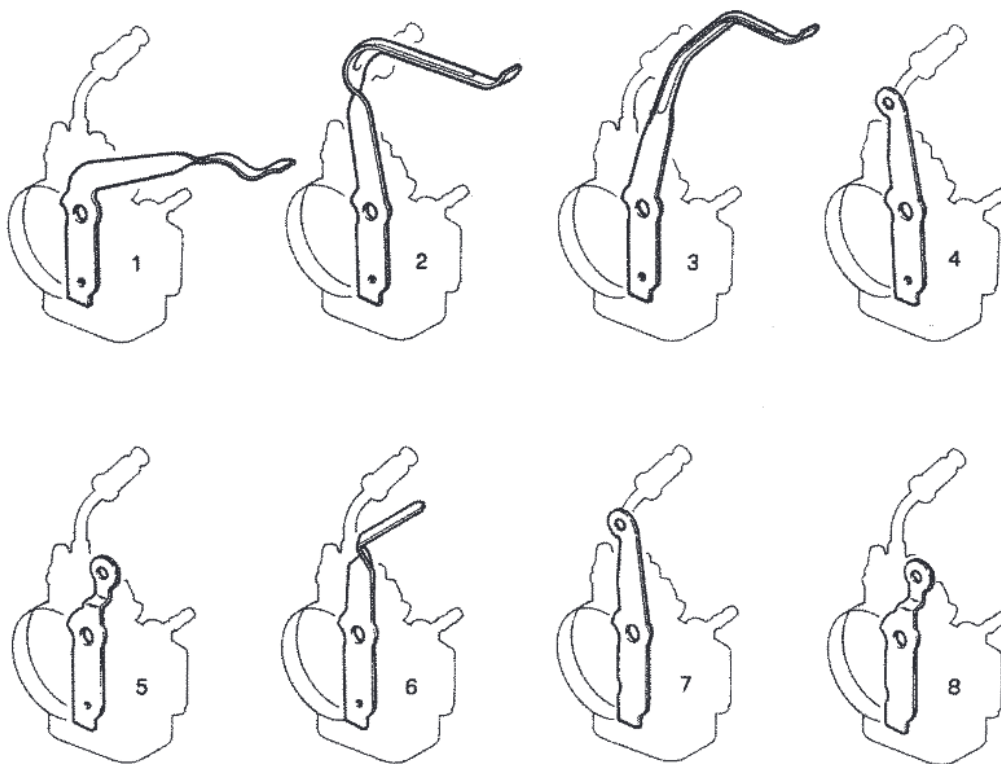

| Fig. | Numero      | Denominazione |
|------|-------------|---------------|
| 1    | 8086 x 64   | Valvola aria  |
| 2    | 8277 x 64   | Valvola aria  |
| 3    | 8651 x 64   | Valvola aria  |
| 4    | 9891 x 64   | Valvola aria  |
| 5    | 10175 x 64  | Valvola aria  |
| 6    | 10535 x 64  | Valvola aria  |
| 7    | 10831 00 64 | Valvola aria  |
| 8    | 11571 00 64 | Valvola aria  |

Tipo carburatore  
**SHA 14 ... - 14 ... L ... N ... T**  
**SHA 15 ... - 15 ... G**  
**SHA 16 ... - 16 ... G**

Diametro diffusori  
**9 - 10 - 12 - 14 - 15 - 16**

| Fig.                              | Numero     | Denominazione   |
|-----------------------------------|------------|---|
| <b>PARTICOLARI DI TARATURA</b>    |            |   |
| 1                                 | 6114 x 64  | Valvola aria  |
| 2                                 | 6108 x 64  | Valvola gas   |
| 3                                 | 1486 x 02  | Getto massimo   |
| 4                                 | 6122 x 80  | Galleggiante  |
| <b>PARTICOLARI SENZA TARATURA</b> |            |   |
| 5                                 | 6250 - 35  | Tubetto deviatore   |
| 6                                 | 53036 - 78 | Kit tubetto deviatore (90°)                               |
|                                   | 53037 - 78 | Kit tubetto deviatore (70°)                               |
|                                   | 53038 - 78 | Kit tubetto deviatore (50°)                               |
|                                   | 53039 - 78 | Kit tubetto deviatore (40°)                               |
|                                   | 53073 - 78 | Kit tubetto deviatore (32°)                               |
| 7                                 | 12230 - 37 | Vite tendifilo  |
| 8                                 | 1476 - 06  | Cappuccio   |
|                                   | 11377 - 06 | Cappuccio (con bordo di ritegno)                          |
| 9                                 | 1104 - 37  | Vite tendifilo  |
| 10                                | 12605 - 37 | Vite tendifilo  |
| 11                                | 11572 - 35 | Tubetto deviatore   |
| 12                                | 11574 - 53 | Coperchio valvola   |
| 13                                | .          | Guarnizione coperchio valvola                             |
| 14                                | 3346 - 61  | Molla richiamo valvola gas                                |
| 15                                | 9603 - 53  | Coperchio valvola   |
|                                   | 13662 - 53 | Coperchio valvola per SHA 16                              |
| 16                                | 9604 - 53  | Coperchio valvola senza leva disp. avviam. vite fissaggio |
| 17                                | 6124 - 62  | Riduzione isolante (da ø 20 a ø 16)                       |
|                                   | 6448 - 62  | Riduzione isolante (da ø 20 a ø 18)                       |
|                                   | 10811 - 62 | Riduzione isolante (da ø 21 a ø 18)                       |
|                                   | 12523 - 62 | Riduzione isolante (da ø 21 a ø 19)                       |
| 18                                | .          | Guarnizione   |
| 19                                | 11362 - 62 | Riduzione isolante (da ø 21 a ø 18)                       |
| 20                                | 6109 - 29  | Filtro benzina  |
|                                   | 11830 - 29 | Filtro benzina  |
| 21                                | .          | Guarnizione vite fiss. pipetta                            |
| 22                                | 6475 - 38  | Pipetta racc. tubo benzina                                |
| 23                                | 9249 - 38  | Pipetta racc. tubo benzina                                |
| 24                                | 6106 - 38  | Pipetta racc. tubo benzina                                |
| 25                                | 4190 - 36  | Vite fiss. pipetta  |
| 26                                | 3704 - 21  | Fermaglio leva  |
| 27                                | 12694 - 26 | Leva com. valv. avv. (con valv. 10290 x 64)               |
| 28                                | 12731 - 22 | Perno valvola avviamento                                  |
| 29                                | 53045 - 78 | Kit perno valvola aria                                    |
| 30                                | 6117 - 86  | Elemento filtrante  |
| 31                                | .          | Guarnizione filtro aria                                   |
| 32                                | 2838 - 05  | Spillo chius. benzina                                     |
| 33                                | 8773 - 22  | Perno galleggiante  |
| 34                                | .          | Guarnizione vaschetta                                     |
| 35                                | 13412 - 96 | Vaschetta   |
| 36                                | 11837 - 36 | Vite fiss. vaschetta                                      |
| 37                                | 53030 - 78 | Kit vite reg. valvola gas                                 |
| 38                                | 53049 - 78 | Kit vite serr. manicotto                                  |
| 39                                | 52579 - 77 | Busta guarnizioni   |

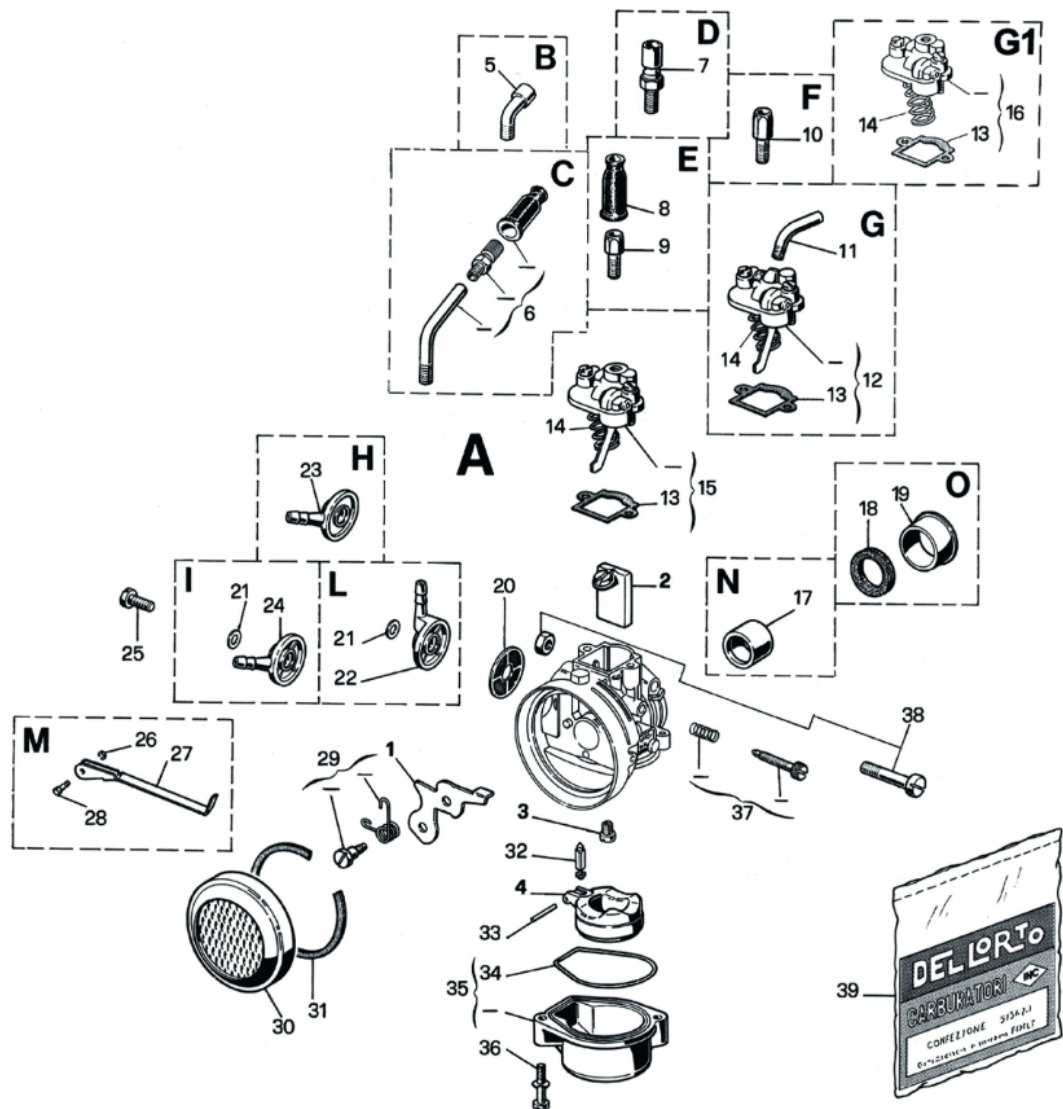

| Fig.                              | Numero     | Denominazione                       |
|-----------------------------------|------------|-------------------------------------|
| <b>PARTICOLARI DI TARATURA</b>    |            |                                     |
| 1                                 | 9253 x 64  | Valvola aria                        |
| 2                                 | 6108 x 64  | Valvola gas                         |
| 3                                 | 1486 x 02  | Getto massimo                       |
| 4                                 | 6122 x 80  | Galleggiante                        |
| <b>PARTICOLARI SENZA TARATURA</b> |            |                                     |
| 5                                 | 53036 - 78 | Kit tubetto deviatore (90°)         |
|                                   | 53037 - 78 | Kit tubetto deviatore (70°)         |
|                                   | 53038 - 78 | Kit tubetto deviatore (50°)         |
|                                   | 53039 - 78 | Kit tubetto deviatore (40°)         |
|                                   | 53073 - 78 | Kit tubetto deviatore (32°)         |
| 6                                 | 1476 - 06  | Cappuccio                           |
|                                   | 11377 - 06 | Cappuccio (con bordo di ritegno)    |
| 7                                 | 1104 - 37  | Vite tendifilo                      |
| 8                                 | 11572 - 35 | Tubetto deviatore                   |
| 9                                 | 11574 - 53 | Coperchio valvola                   |
| 10                                | •          | Guarnizione cop. valvola            |
| 11                                | 3346 - 61  | Molla richiamo valvola gas          |
| 12                                | 9603 - 53  | Coperchio valvola                   |
| 13                                | 6109 - 29  | Filtro benzina                      |
| 14                                | 6475 - 38  | Pipetta racc. tubo benzina          |
| 15                                | •          | Guarnizione vite fiss. pipetta      |
| 16                                | 9249 - 38  | Pipetta racc. tubo benzina          |
| 17                                | 4190 - 36  | Vite fiss. pipetta                  |
| 18                                | 6117 - 86  | Elemento filtrante                  |
| 19                                | •          | Guarnizione filtro aria             |
| 20                                | 8773 - 22  | Perno galleggiante                  |
| 21                                | •          | Guarnizione vaschetta               |
| 22                                | 13412 - 96 | Vaschetta                           |
| 23                                | 53050 - 78 | Kit alberino com. valvola aria      |
| 24                                | 11837 - 36 | Vite fiss. vaschetta                |
| 25                                | 11362 - 62 | Riduzione isolante (da ø 21 a ø 18) |
| 26                                | •          | Guarnizione                         |
| 27                                | 6448 - 62  | Riduzione isolante (da ø 20 a ø 18) |
| 28                                | 8000 - 27  | Dado alberino aria                  |
| 29                                | 1581 - 23  | Rondella dado alberino aria         |
| 30                                | 9257 - 26  | Leva com. alberino valvola aria     |
| 31                                | 10162 - 26 | Leva com. alberino valvola aria     |
| 32                                | 11119 - 26 | Leva com. alberino valvola aria     |
| 33                                | 12394 - 26 | Leva com. alberino valvola aria     |
| 34                                | 13004 - 26 | Leva com. alberino valvola aria     |
| 35                                | 53049 - 78 | Kit vite serr. manicotto            |
| 36                                | 53030 - 78 | Kit vite reg. valvola gas           |
| 37                                | 2838 - 05  | Spillo chius. benzina               |
|                                   | 11668 - 05 | Spillo chius. benzina (molleggiato) |
| 38                                | 52572 - 77 | Busta guarnizioni (SHA ... B)       |
|                                   | 52579 - 77 | Busta guarnizioni (SHA ... P)       |
|                                   | 52591 - 77 | Busta guarnizioni (SHA ... M)       |

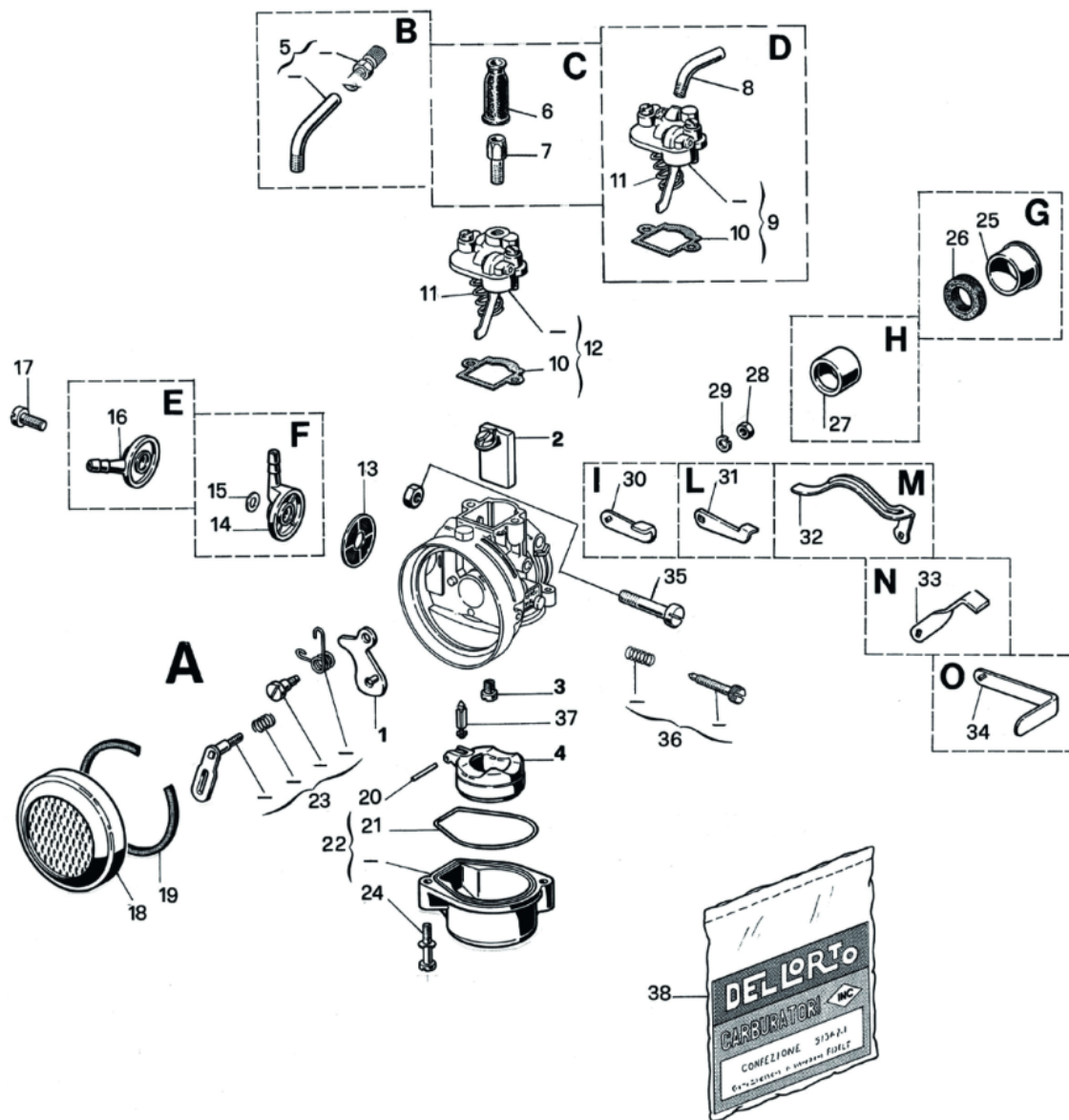

| Fig.                              | Numero     | Denominazione                                   |
|-----------------------------------|------------|---|
| <b>PARTICOLARI DI TARATURA</b>    |            |   |
| 1                                 | 10148 x 64 | Valvola aria                                    |
| 2                                 | 11828 x 64 | Valvola aria                                    |
| 3                                 | 6108 x 64  | Valvola gas                                     |
| 4                                 | 1486 x 02  | Getto massimo                                   |
| 5                                 | 6122 x 80  | Galleggiante                                    |
| <b>PARTICOLARI SENZA TARATURA</b> |            |   |
| 6                                 | 53073 - 78 | Kit tubetto deviatore (32°)                     |
| 7                                 | 53074 - 78 | Kit tubetto deviatore (50°)                     |
|                                   | 53075 - 78 | Kit tubetto deviatore (70°)                     |
| 8                                 | 53036 - 78 | Kit tubetto deviatore (90°)                     |
|                                   | 53037 - 78 | Kit tubetto deviatore (70°)                     |
|                                   | 53038 - 78 | Kit tubetto deviatore (50°)                     |
|                                   | 53039 - 78 | Kit tubetto deviatore (40°)                     |
| 9                                 | 1476 - 06  | Cappuccio                                       |
|                                   | 11377 - 06 | Cappuccio (con bordo di ritegno)                |
| 10                                | 8932 - 37  | Vite tendifilo                                  |
|                                   | 1104 - 37  | Vite tendifilo                                  |
| 11                                | 11628 - 35 | Tubetto deviatore                               |
| 12                                | 6250 - 35  | Tubetto deviatore                               |
| 13                                | 1691 - 27  | Dado blocc.                                     |
| 14                                | 8931 - 37  | Vite tendifilo                                  |
| 15                                | 4190 - 36  | Vite fiss. pipetta                              |
| 16                                | 9249 - 38  | Pipetta racc. tubo benzina                      |
| 17                                | •          | Guarnizione vite fiss. pipetta                  |
| 18                                | 6106 - 38  | Pipetta racc. tubo benzina                      |
| 19                                | 6475 - 38  | Pipetta racc. tubo benzina                      |
| 20                                | 6109 - 29  | Filtro benzina                                  |
| 21                                | 3346 - 61  | Molla richiamo valvola gas                      |
| 22                                | •          | Guarnizione coperchio valvola                   |
| 23                                | 9604 - 53  | Coperchio valvola                               |
|                                   | 16270 - 53 | Coperchio valv. vite fissaggio con frenafiletto |
| 24                                | 10146 - 62 | Riduzione isolante (da ø 21 a ø 19)             |
|                                   | 10811 - 62 | Riduzione isolante (da ø 21 a ø 18)             |
| 25                                | •          | Guarnizione                                     |
| 26                                | 12523 - 62 | Riduzione isolante (da ø 21 a ø 19)             |
| 27                                | •          | Guarnizione                                     |
| 28                                | 12914 - 62 | Riduzione isolante (da ø 21 a ø 17)             |
| 29                                | •          | Guarnizione                                     |
| 30                                | 11362 - 62 | Riduzione isolante (da ø 21 a ø 18)             |
| 31                                | •          | Guarnizione                                     |
| 32                                | 53030 - 78 | Kit vite reg. valvola gas                       |
| 33                                | 53049 - 78 | Kit vite serr. manicotto                        |
| 34                                | 10856 - 36 | Vite serr. manicotto                            |
| 35                                | 11401 - 36 | Vite serr. manicotto                            |
| 36                                | 2838 - 05  | Spillo chius. benzina                           |
| 37                                | 8773 - 22  | Perno galleggiante                              |
| 38                                | 53045 - 78 | Kit perno valvola aria                          |
| 39                                | •          | Guarnizione filtro aria                         |
| 40                                | 6117 - 86  | Elemento filtrante                              |
|                                   | 12733 - 86 | Elemento filtrante                              |
| 41                                | •          | Guarnizione vaschetta                           |
| 42                                | •          | Guarnizione                                     |
| 43                                | •          | Guarnizione vite                                |
| 44                                | 11837 - 36 | Vite fiss. vaschetta                            |
| 45                                | •          | Guarnizione                                     |
| 46                                | 15447 - 96 | Vaschetta                                       |
| 47                                | 13412 - 96 | Vaschetta                                       |
| 48                                | 14890 - 96 | Vaschetta                                       |
| 49                                | 52579 - 77 | Busta guarnizioni                               |

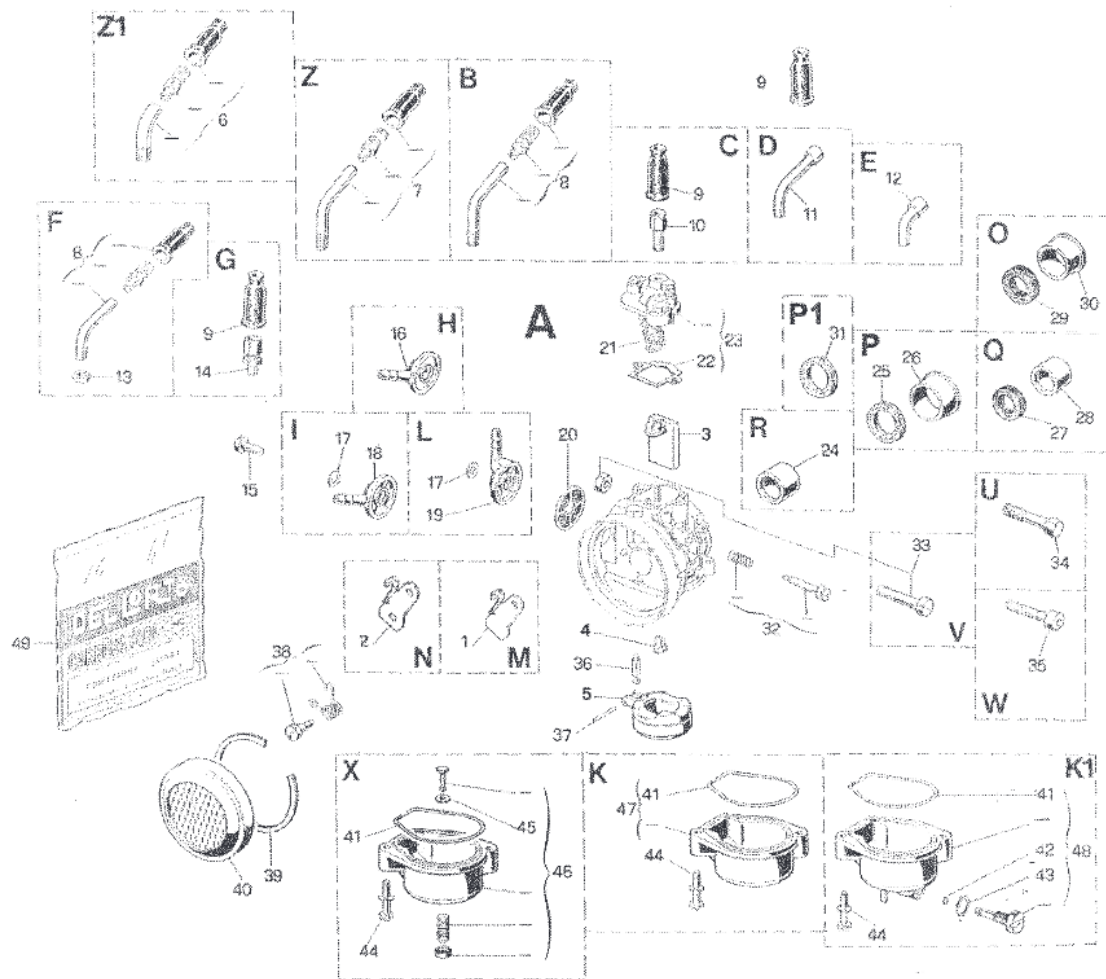

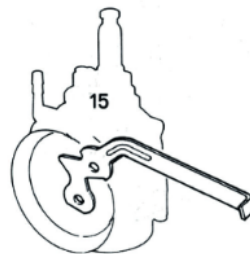
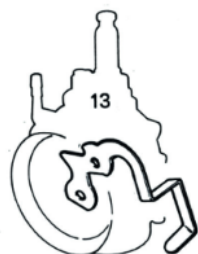
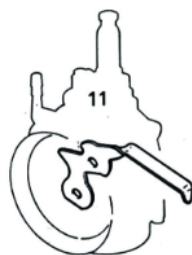
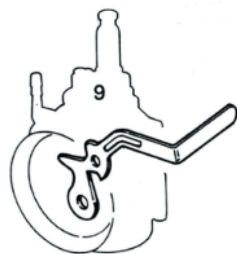
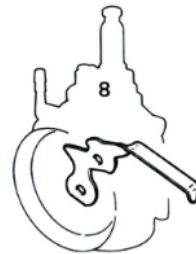
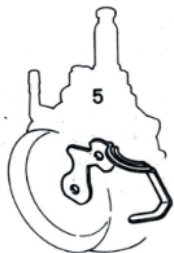
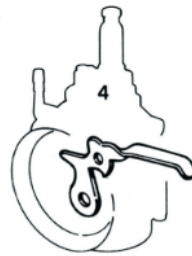
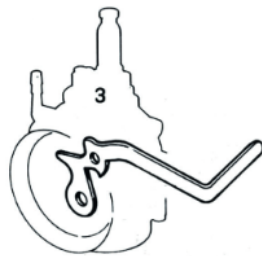
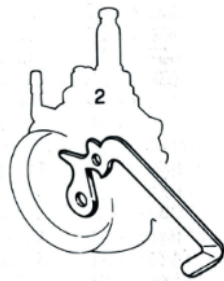
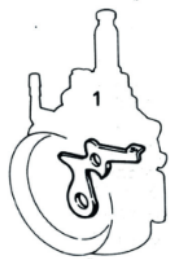

| Fig. | Numero     | Denominazione |
|------|------------|---------------|
| 1    | 6661 x 64  | Valvola aria  |
| 2    | 8026 x 64  | Valvola aria  |
| 3    | 8567 x 64  | Valvola aria  |
| 4    | 9020 x 64  | Valvola aria  |
| 5    | 9821 x 64  | Valvola aria  |
| 6    | 10290 x 64 | Valvola aria  |
| 7    | 10573 x 64 | Valvola aria  |
| 8    | 11250 x 64 | Valvola aria  |
| 9    | 12280 x 64 | Valvola aria  |
| 10   | 12330 x 64 | Valvola aria  |
| 11   | 12366 x 64 | Valvola aria  |
| 12   | 12420 x 64 | Valvola aria  |
| 13   | 12507 x 64 | Valvola aria  |
| 14   | 12698 x 64 | Valvola aria  |
| 15   | 13033 x 64 | Valvola aria  |
| 16   | 13143 x 64 | Valvola aria  |

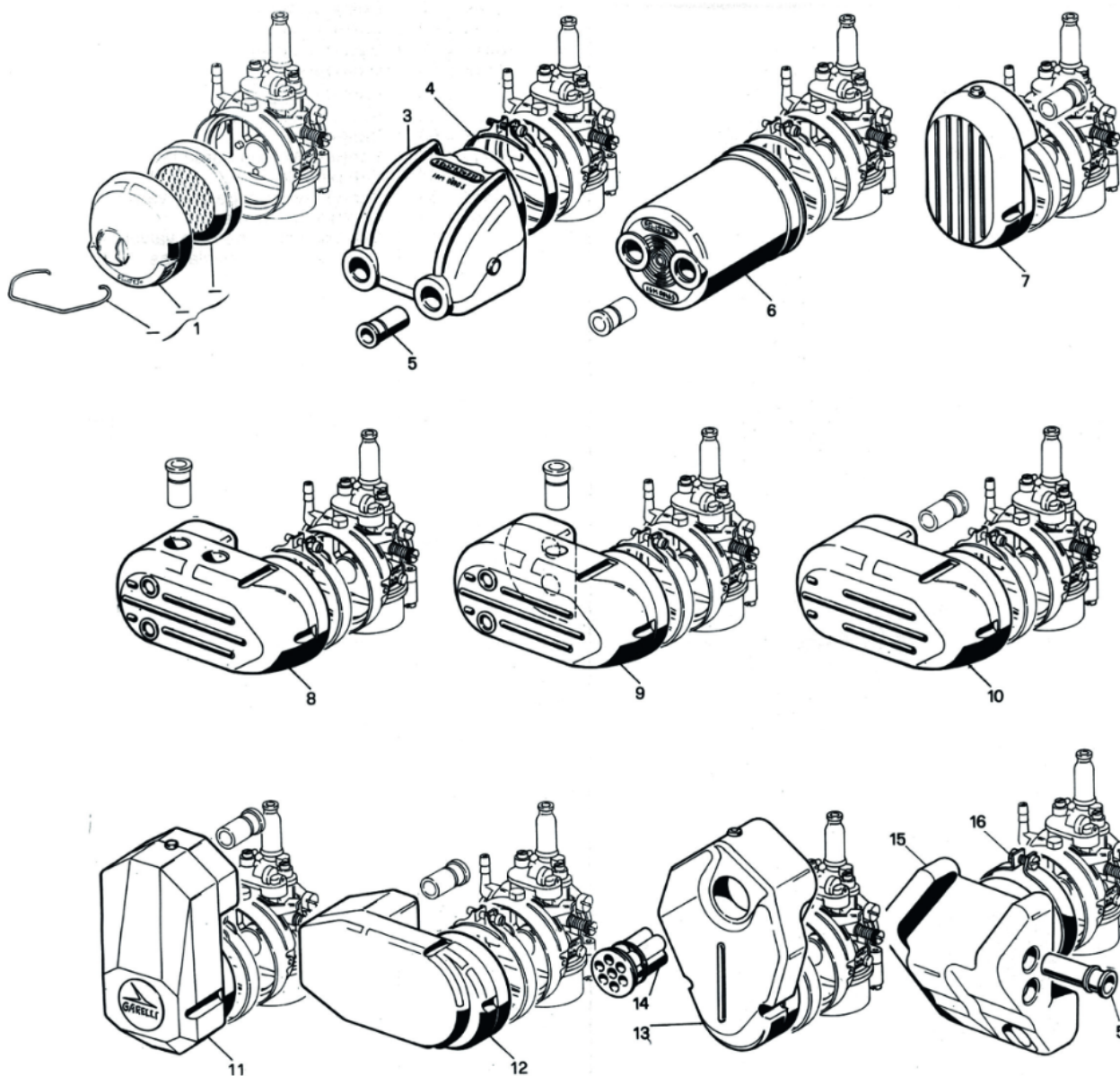

| Fig. | Numero     | Denominazione                                    |
|------|------------|--|
| 1    | 53051 - 78 | Kit filtro aria                                  |
| 3    | 4226 - 85  | Cuffia presa aria                                |
|      | 5346 - 85  | Cuffia presa aria                                |
| 4    | 4610 - 50  | Anello serr. cuffia                              |
| 5    | 4609 - 35  | Tubetto presa aria (ø 8x50)                      |
|      | 4879 - 35  | Tubetto presa aria (ø 10x40)                     |
|      | 5309 - 35  | Tubetto presa aria (ø 9x50)                      |
|      | 5386 - 35  | Tubetto presa aria (ø 10x17)                     |
|      | 7177 - 35  | Tubetto presa aria (ø 7x20)                      |
|      | 7195 - 35  | Tubetto presa aria (ø 8x20)                      |
|      | 8601 - 35  | Tubetto presa aria (ø 8x45)                      |
|      | 9021 - 35  | Tubetto presa aria (ø 9x40)                      |
|      | 9885 - 35  | Tubetto presa aria (ø 10,5x20)                   |
|      | 9904 - 35  | Tubetto presa aria (ø 9x30)                      |
|      | 10572 - 35 | Tubetto presa aria (ø 10x25)                     |
|      | 11901 - 35 | Tubetto presa aria (ø 8x40)                      |
|      | 12340 - 35 | Tubetto presa aria (ø 9x20)                      |
| 6    | 5199 - 85  | Cuffia presa aria                                |
| 7    | 7204 - 85  | Cuffia presa aria (sede tubetto ø 10)            |
|      | 9887 - 85  | Cuffia presa aria (sede tubetto ø 12)            |
| 8    | 8602 - 85  | Cuffia presa aria                                |
| 9    | 8603 - 85  | Cuffia presa aria (sede tubetto n. 2 fori ø 12)  |
|      | 10574 - 85 | Cuffia presa aria (sede tubetto n. 3 fori ø 12)  |
| 10   | 8632 - 85  | Cuffia presa aria (sede tubetto ø 12 - 2 fori)   |
|      | 9141 - 85  | Cuffia presa aria (sede tubetto ø 17 - 2 fori)   |
|      | 12615 - 85 | Cuffia presa aria (come 8632-85 c/ foro scarico) |
| 11   | 9723 - 85  | Cuffia presa aria                                |
|      | 11224 - 85 | Cuffia presa aria                                |
| 12   | 10818 - 85 | Cuffia presa aria                                |
| 13   | 12971 - 85 | Cuffia presa aria                                |
| 14   | 12972 - 35 | Tubetto presa aria                               |
| 15   | 14393 - 85 | Cuffia presa aria                                |
| 16   | 14394 - 50 | Anello serr. cuffia                              |

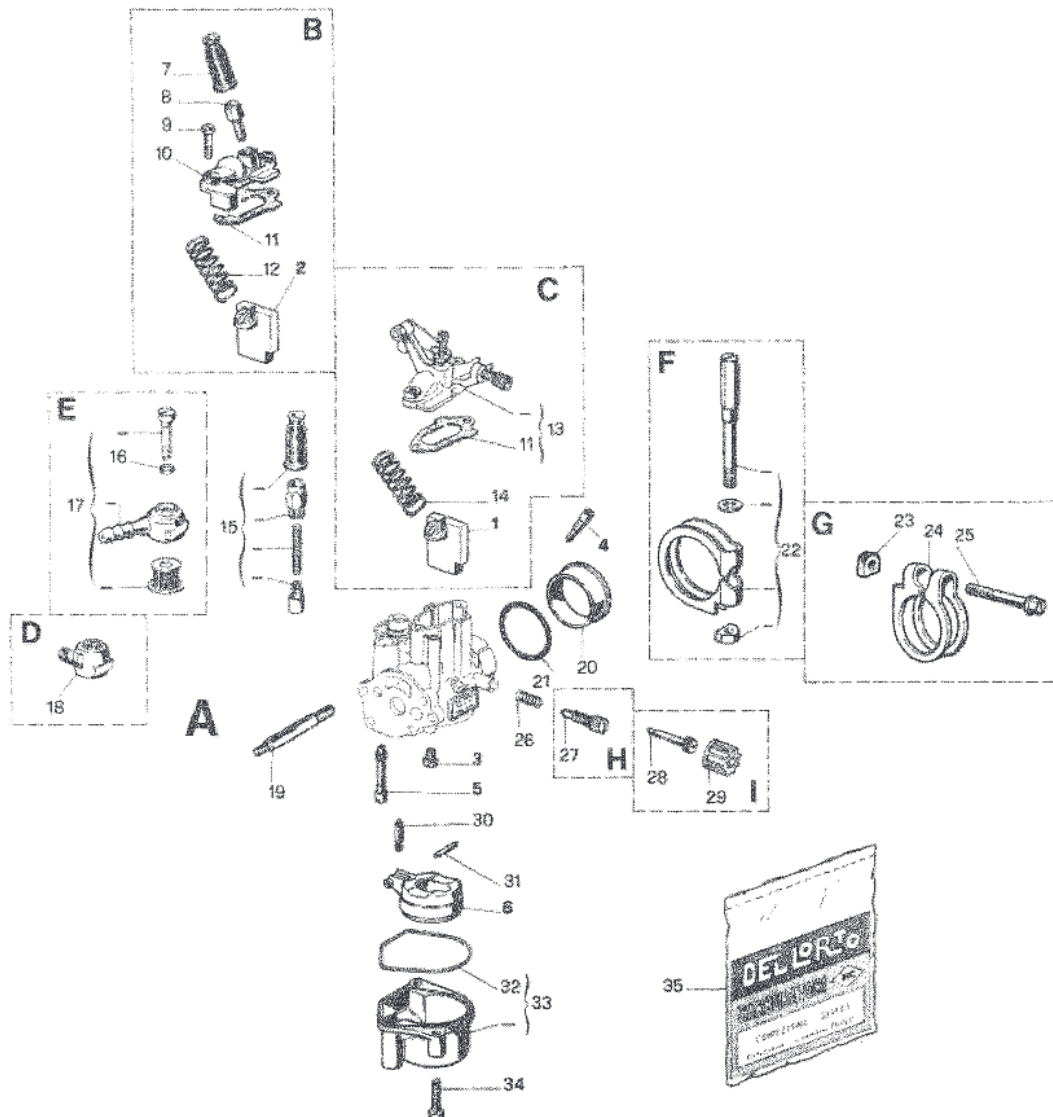

| Fig.                              | Numero     | Denominazione                       |
|-----------------------------------|------------|-------------------------------------|
| <b>PARTICOLARI DI TARATURA</b>    |            |                                     |
| 1                                 | 6231 x 64  | Valvola gas                         |
| 2                                 | 11953 x 64 | Valvola gas                         |
| 3                                 | 1486 x 02  | Getto massimo                       |
| 4                                 | 3360 x 02  | Getto minimo                        |
| 5                                 | 6217 x 02  | Getto avviamento                    |
| 6                                 | 6122 x 80  | Galleggiante                        |
| <b>PARTICOLARI SENZA TARATURA</b> |            |                                     |
| 7                                 | 1476 - 06  | Cappuccio                           |
| 8                                 | 11377 - 06 | Cappuccio (con bordo di ritegno)    |
| 9                                 | 1104 - 37  | Vite tendifilo                      |
| 10                                | 3318 - 36  | Vite fissaggio coperchio valvola    |
| 11                                | 11954 - 53 | Coperchio valvola                   |
| 12                                | •          | Guarnizione coperchio valvola       |
| 13                                | 11196 - 61 | Molla richiamo valvola gas          |
| 14                                | 9632 - 53  | Coperchio valvola                   |
| 15                                | 6455 - 61  | Molla rich. valvola gas             |
| 16                                | 53011 - 78 | Kit starter a filo                  |
| 17                                | •          | Guarnizione vite fiss. pipetta      |
| 18                                | 53043 - 78 | Kit pipetta racc. tubo benzina      |
| 19                                | 11112 - 38 | Pipetta racc. tubo benzina          |
| 20                                | 6478 - 36  | Prigioniero (lunghezza mm. 44)      |
| 21                                | 6889 - 36  | Prigioniero (lunghezza mm. 53,5)    |
| 22                                | 11113 - 36 | Prigioniero (lunghezza mm. 50)      |
| 23                                | 11109 - 62 | Riduzione isolante                  |
| 24                                | •          | Guarnizione                         |
| 25                                | 53020 - 78 | Kit anello serr. manicotto          |
| 26                                | 8128 - 27  | Dado vite serr. anello              |
| 27                                | 11110 - 50 | Anello serr. manicotto (ø 38)       |
| 28                                | 8127 - 36  | Vite serraggio anello               |
| 29                                | 3606 - 61  | Molla vite reg. miscela minimo      |
| 30                                | 3357 - 37  | Vite reg. miscela minimo            |
| 31                                | 6140 - 37  | Vite reg. miscela minimo            |
| 32                                | 11020 - 31 | Pomolo                              |
| 33                                | 2838 - 05  | Spillo chius. benzina               |
| 34                                | 11668 - 05 | Spillo chius. benzina (molleggiato) |
| 35                                | 4560 - 22  | Perno galleggiante                  |
|                                   | •          | Guarnizione vaschetta               |
|                                   | 13502 - 96 | Vaschetta                           |
|                                   | 11837 - 36 | Vite fissaggio vaschetta            |
|                                   | 52541 - 77 | Busta guarnizioni                   |

| Fig.                              | Numero     | Denominazione                         |
|-----------------------------------|------------|---------------------------------------|
| <b>PARTICOLARI DI TARATURA</b>    |            |                                       |
| 1                                 | 6231 x 64  | Valvola gas                           |
| 2                                 | 1486 x 02  | Getto massimo                         |
| 3                                 | 3360 x 02  | Getto minimo                          |
| 4                                 | 8022 x 02  | Getto minimo                          |
| 5                                 | 6217 x 02  | Getto avviamento                      |
| 6                                 | 6122 x 80  | Galleggiante                          |
| <b>PARTICOLARI SENZA TARATURA</b> |            |                                       |
| 7                                 | 1580 - 36  | Vite fiss. dispositivo avviamento     |
| 8                                 | 13554 - 64 | Dispositivo avviamento                |
| 9                                 | 53011 - 78 | Kit starter a filo                    |
| 10                                | •          | Guarnizione vite fissaggio pipetta    |
| 11                                | 53044 - 78 | Kit pipetta racc. tubo benzina        |
| 12                                | 12476 - 53 | Coperchio valvola                     |
| 13                                | •          | Guarnizione coperchio valvola         |
| 14                                | 6455 - 61  | Molla richiamo valvola gas            |
| 15                                | 11247 - 36 | Vite                                  |
| 16                                | •          | Guarnizione                           |
| 17                                | 53020 - 78 | Kit anello serraggio manicotto        |
| 18                                | •          | Guarnizione (ø est. 22,3)             |
|                                   | •          | Guarnizione (ø est. 24,75)            |
| 19                                | 9336 - 61  | Molla vite regolazione miscela minimo |
| 20                                | 11669 - 37 | Vite reg. miscela minimo              |
| 21                                | 12839 - 31 | Pomolo                                |
| 22                                | 3606 - 61  | Molla vite regolazione miscela minimo |
| 23                                | 3357 - 37  | Vite reg. miscela minimo              |
|                                   | 13606 - 37 | Vite reg. miscela minimo              |
| 24                                | 11221 - 31 | Pomolo                                |
| 25                                | 2838 - 05  | Spillo chiusura benzina               |
| 26                                | 4560 - 22  | Perno galleggiante                    |
| 27                                | •          | Guarnizione vaschetta                 |
| 28                                | 13502 - 96 | Vaschetta                             |
| 29                                | 11837 - 36 | Vite fissaggio vaschetta              |
| 30                                | 52541 - 77 | Busta guarnizioni                     |

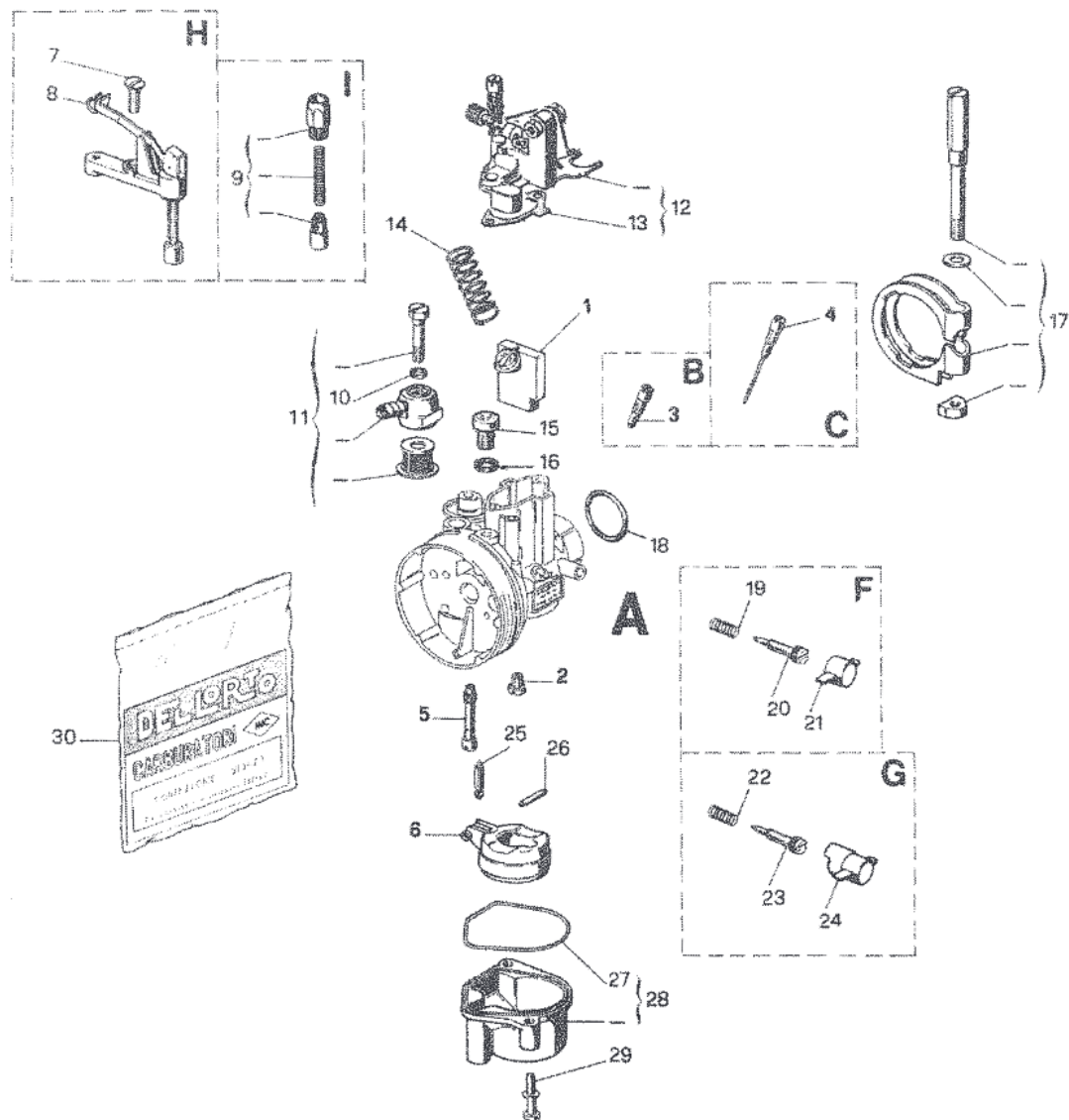

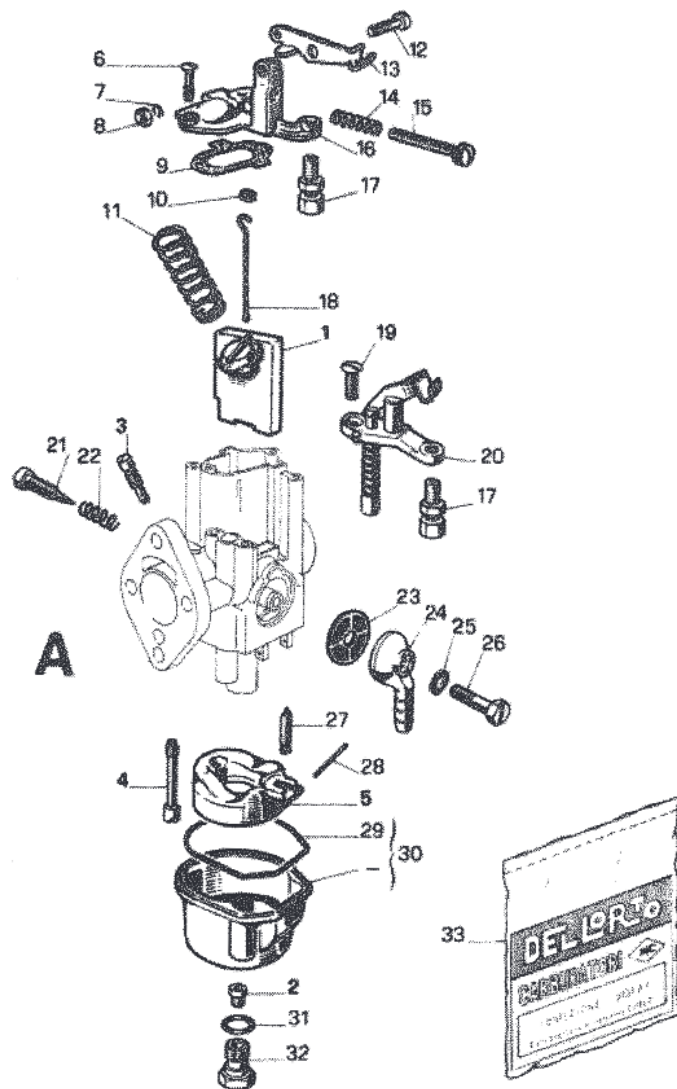

| Fig.                              | Numero     | Denominazione                   |
|-----------------------------------|------------|---------------------------------|
| <b>PARTICOLARI DI TARATURA</b>    |            |                                 |
| 1                                 | 6350 x 64  | Valvola gas                     |
| 2                                 | 6413 x 02  | Getto massimo                   |
| 3                                 | 3360 x 02  | Getto minimo                    |
| 4                                 | 6217 x 02  | Getto avviamento                |
| 5                                 | 6289 x 80  | Galleggiante                    |
| <b>PARTICOLARI SENZA TARATURA</b> |            |                                 |
| 6                                 | 4686 - 36  | Vite fiss. coperchio valvola    |
| 7                                 | 1581 - 23  | Rondella elastica               |
| 8                                 | 1973 - 27  | Dado blocc. perno leva          |
| 9                                 | •          | Guarnizione coperchio valvola   |
| 10                                | •          | Guarnizione tirante valvola gas |
| 11                                | 4580 - 61  | Molla rich. valvola gas         |
| 12                                | 2420 - 22  | Perno leva com. gas             |
| 13                                | 6262 - 26  | Leva com. gas                   |
| 14                                | 2034 - 61  | Molla vite reg. leva gas        |
| 15                                | 3997 - 37  | Vite reg. leva com. gas         |
| 16                                | 6270 - 53  | Coperchio valvola               |
| 17                                | 8931 - 37  | Vite tendifilo                  |
| 18                                | 2646 - 24  | Tirante valvola gas             |
| 19                                | 1580 - 36  | Vite fiss. disp. avviamento     |
| 20                                | 6272 - 64  | Dispositivo avviamento          |
| 21                                | 4573 - 37  | Vite reg. miscela minimo        |
| 22                                | 1411 - 61  | Molla vite reg. miscela minimo  |
| 23                                | 6109 - 29  | Filtro benzina                  |
| 24                                | 6273 - 38  | Pipetta racc. tubo benzina      |
| 25                                | •          | Guarnizione vite fiss. pipetta  |
| 26                                | 4568 - 36  | Vite fiss. pipetta              |
| 27                                | 4559 - 05  | Spillo chius. benzina           |
| 28                                | 6247 - 22  | Perno galleggiante              |
| 29                                | •          | Guarnizione vaschetta           |
| 30                                | 13504 - 96 | Vaschetta                       |
| 31                                | •          | Guarnizione vite fiss. pipetta  |
| 32                                | 11771 - 34 | Tappo fiss. vaschetta           |
| 33                                | 52543 - 77 | Busta guarnizioni               |

| Fig.                              | Numero     | Denominazione                          |
|-----------------------------------|------------|--|
| <b>PARTICOLARI DI TARATURA</b>    |            |  |
| 1                                 | 7393 x 64  | Valvola gas (SHB 27)                   |
|                                   | 9778 x 64  | Valvola gas (SHB 22)                   |
| 2                                 | 6413 x 02  | Getto massimo (lung. mm. 8)            |
|                                   | 9200 x 02  | Getto massimo (lung. mm. 12)           |
| 3                                 | 5828 x 02  | Getto minimo                           |
| 4                                 | 9651 x 02  | Getto minimo (ø tubetto 1,6)           |
|                                   | 9879 x 02  | Getto minimo (ø tubetto 2,5)           |
| 5                                 | 6217 x 02  | Getto avviamento                       |
| 6                                 | 6289 x 80  | Galleggiante                           |
| <b>PARTICOLARI SENZA TARATURA</b> |            |  |
| 7                                 | 1476 - 06  | Cappuccio                              |
| 8                                 | 4686 - 36  | Vite fiss. coperchio valvola           |
| 9                                 | 8931 - 37  | Vite tendifilo                         |
| 10                                | 7391 - 53  | Coperchio valvola                      |
| 11                                | 8573 - 53  | Coperchio valvola                      |
|                                   | 9003 - 53  | Coperchio valvola (non filett.)        |
| 12                                | •          | Guarnizione coperchio valvola          |
| 13                                | 5954 - 61  | Molla rich. valvola gas                |
| 14                                | 3128 - 34  | Tappo disp. avviamento                 |
| 15                                | 8574 - 34  | Tappo disp. avviamento                 |
| 16                                | 3133 - 61  | Molla rich. valvola avviamento         |
| 17                                | 7595 - 64  | Valvola avviamento                     |
| 18                                | 4568 - 36  | Vite fiss. pipetta                     |
| 19                                | •          | Guarnizione vite fiss. pipetta         |
| 20                                | 7818 - 38  | Pipetta racc. tubo benzina             |
| 21                                | 6109 - 29  | Filtro benzina                         |
| 22                                | 6247 - 22  | Perno galleggiante                     |
| 23                                | 1411 - 61  | Molla vite reg. miscela minimo         |
| 24                                | 8611 - 37  | Vite reg. miscela minimo               |
| 25                                | 9881 - 37  | Vite reg. miscela minimo               |
| 26                                | 9905 - 31  | Pomolo                                 |
| 27                                | 5991 - 61  | Molla vite reg. valvola gas            |
| 28                                | 7394 - 37  | Vite reg. valvola gas                  |
| 29                                | 9383 - 61  | Molla vite reg. valvola gas            |
| 30                                | 9384 - 37  | Vite reg. valvola gas (lung. mm. 34,5) |
|                                   | 9972 - 37  | Vite reg. valvola gas (lung. mm. 37,5) |
| 31                                | 4559 - 05  | Spillo chius. benzina                  |
|                                   | 8080 - 05  | Spillo chius. benzina (molleggiato)    |
| 32                                | •          | Guarnizione vaschetta                  |
| 33                                | 13504 - 96 | Vaschetta                              |
| 34                                | •          | Guarnizione tappo fiss. vaschetta      |
| 35                                | 11771 - 34 | Tappo fiss. vaschetta                  |
| 36                                | 52543 - 77 | Busta guarnizioni                      |

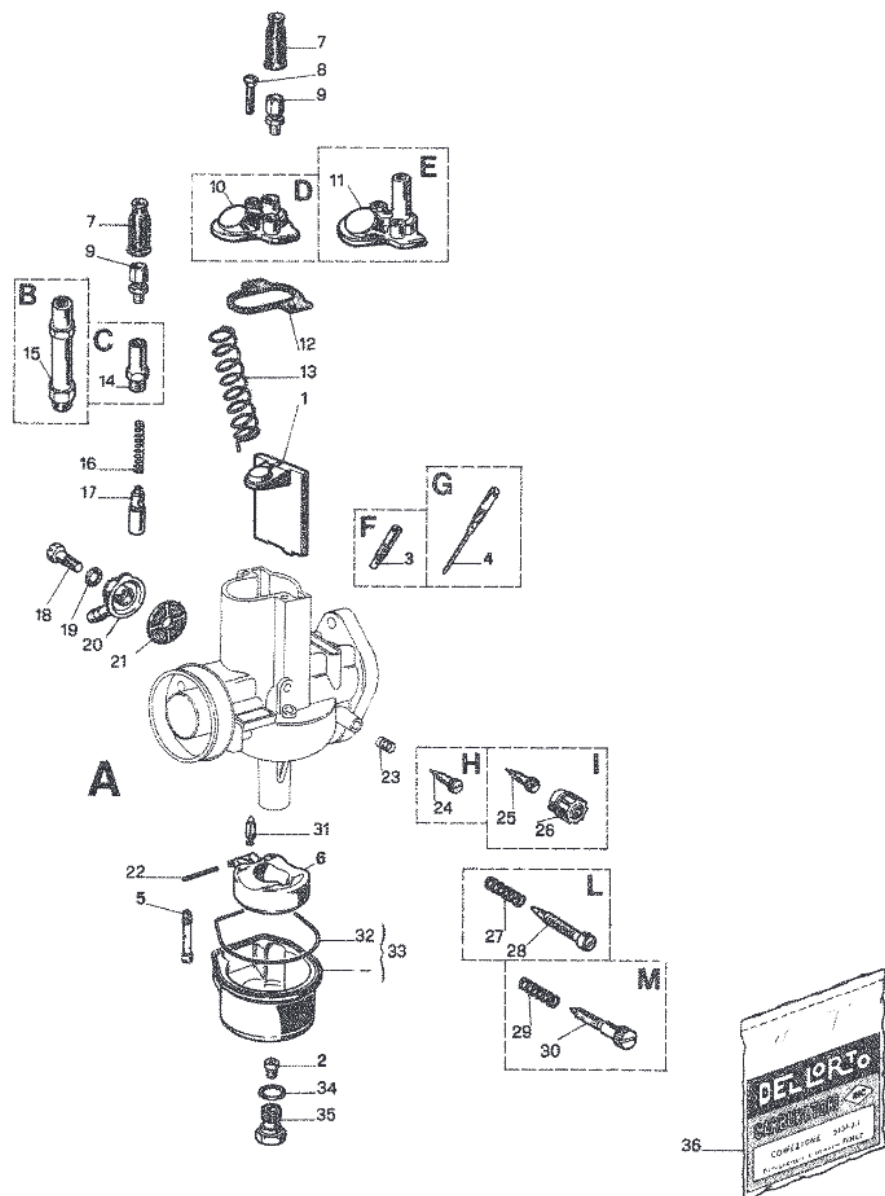

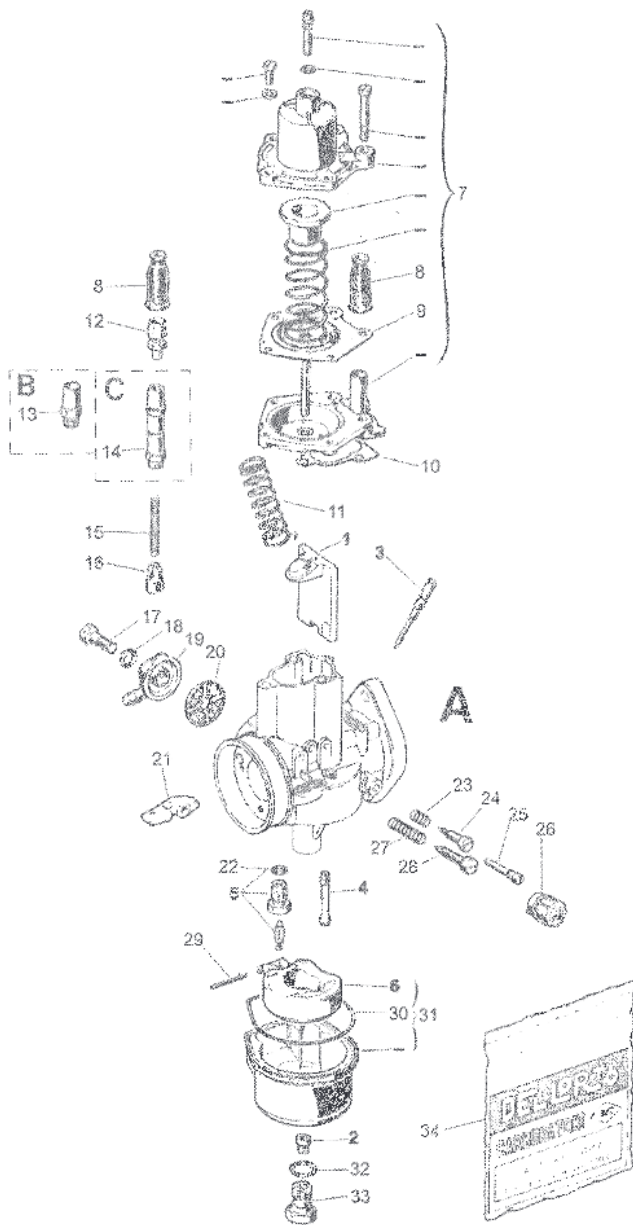

| Fig.                              | Numero     | Denominazione                     |
|-----------------------------------|------------|-----------------------------------|
| <b>PARTICOLARI DI TARATURA</b>    |            |                                   |
| 1                                 | 10700 x 64 | Valvola gas                       |
| 2                                 | 9200 x 02  | Getto massimo                     |
| 3                                 | 9651 x 02  | Getto minimo (ø tubetto 1,6)      |
|                                   | 9879 x 02  | Getto minimo (ø tubetto 2,5)      |
| 4                                 | 6217 x 02  | Getto avviamento                  |
| 5                                 | 10115 x 33 | Valvola a spillo (molleggiato)    |
|                                   | 6864 x 33  | Valvola a spillo (fisso)          |
| 6                                 | 6289 x 80  | Galleggiante                      |
| <b>PARTICOLARI SENZA TARATURA</b> |            |                                   |
| 7                                 | 10994 - 53 | Gruppo coperchio valvola          |
| 8                                 | 1476 - 06  | Cappuccio                         |
| 9                                 | 10703 - 44 | Membrana                          |
| 10                                | •          | Guarnizione coperchio valvola     |
| 11                                | 5954 - 61  | Molla richiamo valvola gas        |
| 12                                | 8931 - 37  | Vite tendifilo                    |
| 13                                | 3128 - 34  | Tappo dispositivo avviamento      |
| 14                                | 10736 - 34 | Tappo dispositivo avviamento      |
| 15                                | 4043 - 61  | Molla rich. valvola avviamento    |
| 16                                | 10735 - 64 | Valvola avviamento                |
| 17                                | 4568 - 36  | Vite fiss. pipetta                |
| 18                                | •          | Guarnizione vite fiss. pipetta    |
| 19                                | 7818 - 38  | Pipetta racc. tubo benzina        |
| 20                                | 6109 - 29  | Filtro benzina                    |
| 21                                | 10693 - 26 | Leva                              |
| 22                                | •          | Guarnizione valvola a spillo      |
| 23                                | 4670 - 61  | Molla                             |
| 24                                | 10842 - 37 | Vite reg. miscela minimo          |
| 25                                | 10692 - 22 | Perno leva                        |
| 26                                | 10794 - 31 | Pomolo                            |
| 27                                | 5991 - 61  | Molla vite reg. valvola gas       |
| 28                                | 10699 - 37 | Vite reg. valvola gas             |
| 29                                | 6247 - 22  | Perno galleggiante                |
| 30                                | •          | Guarnizione vaschetta             |
| 31                                | 13504 - 96 | Vaschetta                         |
| 32                                | •          | Guarnizione tappo fiss. vaschetta |
| 33                                | 11771 - 34 | Tappo fiss. vaschetta             |
| 34                                | 52542 - 77 | Busta guarnizioni                 |

| Fig.                              | Numero     | Denominazione                                |
|-----------------------------------|------------|--|
| <b>PARTICOLARI DI TARATURA</b>    |            |  |
| 1                                 | 10569 x 64 | Valvola gas                                  |
| 2                                 | 1486 x 02  | Getto massimo                                |
| 3                                 | 3360 x 02  | Getto minimo                                 |
| 4                                 | 8022 x 02  | Getto minimo                                 |
| 5                                 | 12365 x 02 | Getto minimo                                 |
| 6                                 | 6217 x 02  | Getto avviamento                             |
| 7                                 | 7746 x 02  | Getto avviamento                             |
| 8                                 | 6122 x 80  | Galleggiante                                 |
| <b>PARTICOLARI SENZA TARATURA</b> |            |  |
| 9                                 | 10586 - 53 | Coperchio valvola                            |
| 10                                | •          | Guarnizione coperchio valvola                |
| 11                                | 5951 - 61  | Molla rich. valvola gas                      |
| 12                                | 8222 - 06  | Cappuccio                                    |
| 13                                | 1476 - 06  | Cappuccio                                    |
| 14                                | 9641 - 53  | Coperchio valvola                            |
| 15                                | •          | Guarnizione coperchio valvola                |
| 16                                | 53005 - 78 | Kit starter a filo                           |
| 17                                | 4568 - 36  | Vite fiss. pipetta                           |
| 18                                | •          | Guarnizione vite fiss. pipetta               |
| 19                                | 6517 - 38  | Pipetta racc. tubo benzina                   |
| 20                                | 6109 - 29  | Filtro benzina                               |
| 21                                | 8366 - 64  | Dispositivo avviamento                       |
| 22                                | •          | Guarnizione disp. avviamento                 |
| 23                                | •          | Guarnizione presa aria                       |
| 24                                | 7428 - 36  | Prigioniero (lung. mm. 57)                   |
|                                   | 7939 - 36  | Prigioniero (lung. mm. 64)                   |
| 25                                | 53052 - 78 | Kit filtro aria                              |
| 26                                | 53016 - 78 | Kit anello serr. manicotto                   |
| 27                                | 53021 - 78 | Kit anello serr. manicotto                   |
| 28                                | 8376 - 62  | Riduzione isolante                           |
| 29                                | 3606 - 61  | Molla vite reg. miscela minimo e valvola gas |
| 30                                | 3357 - 37  | Vite reg. miscela minimo                     |
| 31                                | 12156 - 31 | Pomolo                                       |
| 32                                | 6140 - 37  | Vite reg. valvola gas                        |
| 33                                | 2638 - 61  | Molla vite reg. valvola gas                  |
| 34                                | 12172 - 37 | Vite reg. valvola gas                        |
| 35                                | 2838 - 05  | Spillo chius. benzina                        |
| 36                                | 4560 - 22  | Perno galleggiante                           |
| 37                                | •          | Guarnizione vaschetta                        |
| 38                                | 13502 - 96 | Vaschetta                                    |
| 39                                | 11837 - 36 | Vite fiss. vaschetta                         |
| 40                                | 52516 - 77 | Busta guarnizioni                            |

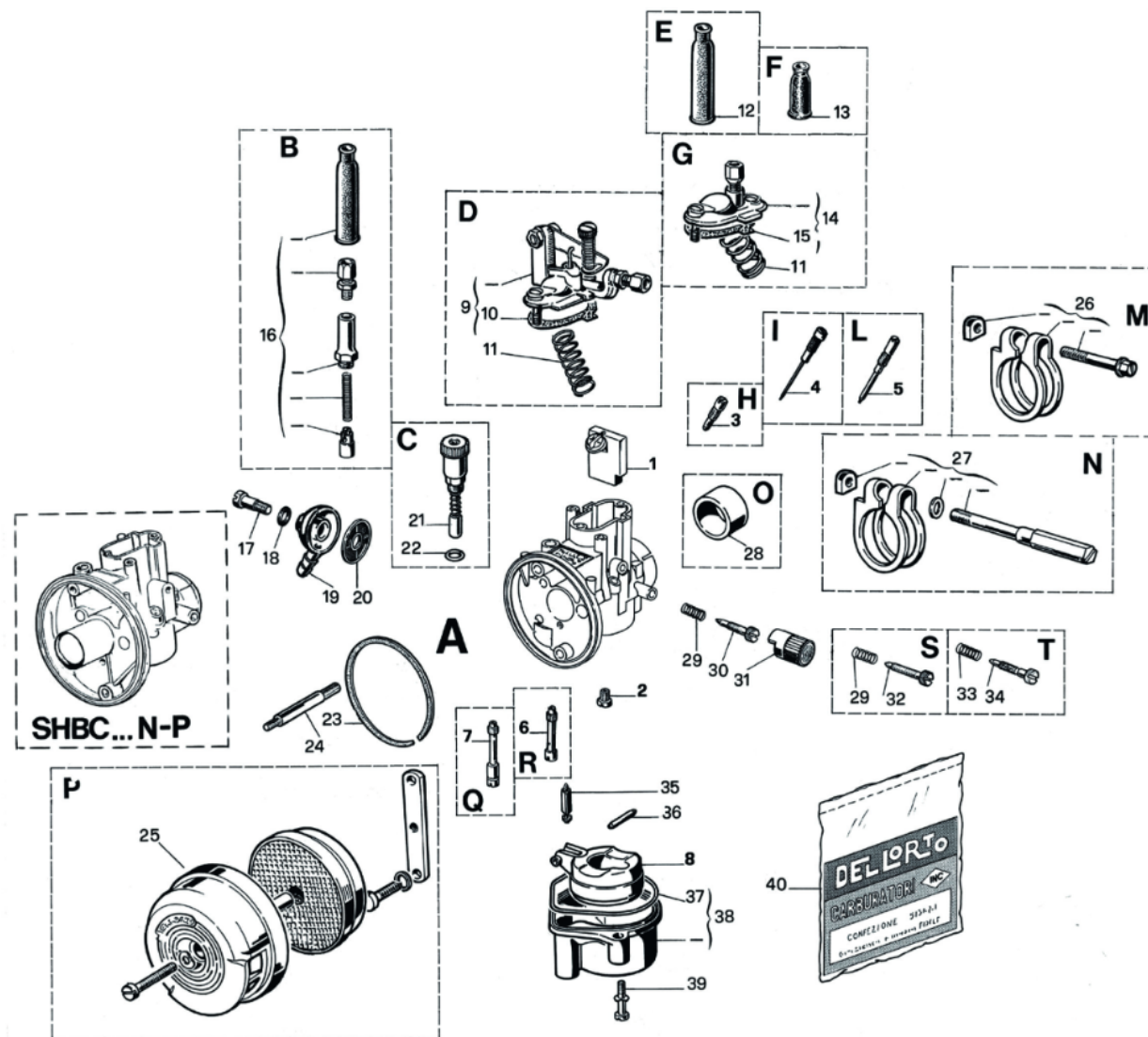

| Fig.                              | Numero     | Denominazione                       |
|-----------------------------------|------------|-------------------------------------|
| <b>PARTICOLARI DI TARATURA</b>    |            |                                     |
| 1                                 | 10569 x 64 | Valvola gas                         |
| 2                                 | 1486 x 02  | Getto massimo                       |
| 3                                 | 3360 x 02  | Getto minimo                        |
| 4                                 | 8022 x 02  | Getto minimo                        |
| 5                                 | 12365 x 02 | Getto minimo                        |
| 6                                 | 6217 x 02  | Getto avviamento                    |
| 7                                 | 7746 x 02  | Getto avviamento                    |
| 8                                 | 6122 x 80  | Galleggiante                        |
| <b>PARTICOLARI SENZA TARATURA</b> |            |                                     |
| 9                                 | •          | Guarnizione coperchio valvola       |
| 10                                | 10874 - 53 | Coperchio valvola                   |
| 11                                | 1476 - 06  | Cappuccio                           |
|                                   | 11377 - 06 | Cappuccio (con bordo di ritegno)    |
| 12                                | 8222 - 06  | Cappuccio                           |
| 13                                | 9641 - 53  | Coperchio valvola                   |
| 14                                | •          | Guarnizione coperchio valvola       |
| 15                                | 5951 - 61  | Molla rich. valvola gas             |
| 16                                | 53011 - 78 | Kit starter a filo                  |
| 17                                | 53005 - 78 | Kit starter a filo                  |
| 18                                | 1580 - 36  | Vite fiss. dispositivo avviamento   |
| 19                                | 13634 - 64 | Dispositivo avviamento              |
| 20                                | 6937 - 64  | Dispositivo avviamento              |
| 21                                | 4568 - 36  | Vite fiss. pipetta                  |
| 22                                | •          | Guarnizione vite fiss. pipetta      |
| 23                                | 10919 - 38 | Pipetta racc. tubo benzina          |
| 24                                | 6109 - 29  | Filtro benzina                      |
| 25                                | 4053 - 36  | Vite fiss. pipetta                  |
| 26                                | 11207 - 38 | Pipetta racc. tubo benzina          |
| 27                                | 6517 - 38  | Pipetta racc. tubo benzina          |
| 28                                | 4610 - 50  | Anello serr. cuffia                 |
| 29                                | 6117 - 86  | Elemento filtrante                  |
| 30                                | 5346 - 85  | Cuffia presa aria                   |
| 31                                | 4879 - 35  | Tubetto presa aria                  |
| 32                                | 11247 - 36 | Vite                                |
| 33                                | •          | Guarnizione                         |
| 34                                | 53016 - 78 | Kit anello serr. manicotto          |
| 35                                | 53020 - 78 | Kit anello serr. manicotto (ø 34)   |
|                                   | 53021 - 78 | Kit anello serr. manicotto (ø 37)   |
| 36                                | •          | Guarnizione (ø est. 26)             |
|                                   | •          | Guarnizione (ø est. 30)             |
| 37                                | 8376 - 62  | Riduzione isolante                  |
| 38                                | 3606 - 61  | Molla                               |
| 39                                | 6140 - 37  | Vite reg. valvola gas 4x0,7         |
| 40                                | 2638 - 61  | Molla                               |
| 41                                | 12172 - 37 | Vite reg. valvola gas               |
| 42                                | 3357 - 37  | Vite reg. miscela minimo 4x0,75     |
|                                   | 13606 - 37 | Vite reg. miscela minimo            |
| 43                                | 11221 - 31 | Pomolo                              |
| 44                                | 9336 - 61  | Molla vite reg. miscela minimo      |
| 45                                | 11669 - 37 | Vite reg. miscela minimo 4x0,75     |
| 46                                | 9336 - 61  | Molla vite reg. miscela minimo      |
| 47                                | 13015 - 37 | Vite reg. miscela minimo 4x0,75     |
| 48                                | 12839 - 31 | Pomolo                              |
| 49                                | 12156 - 31 | Pomolo                              |
| 50                                | 2838 - 05  | Spillo chius. benzina               |
|                                   | 11668 - 05 | Spillo chius. benzina (molleggiato) |
| 51                                | 4560 - 22  | Perno galleggiante                  |
| 52                                | 13502 - 96 | Vaschetta                           |
| 53                                | •          | Guarnizione vaschetta               |
| 54                                | 11837 - 36 | Vite fiss. vaschetta                |
| 55                                | 52553 - 77 | Busta guarnizioni                   |

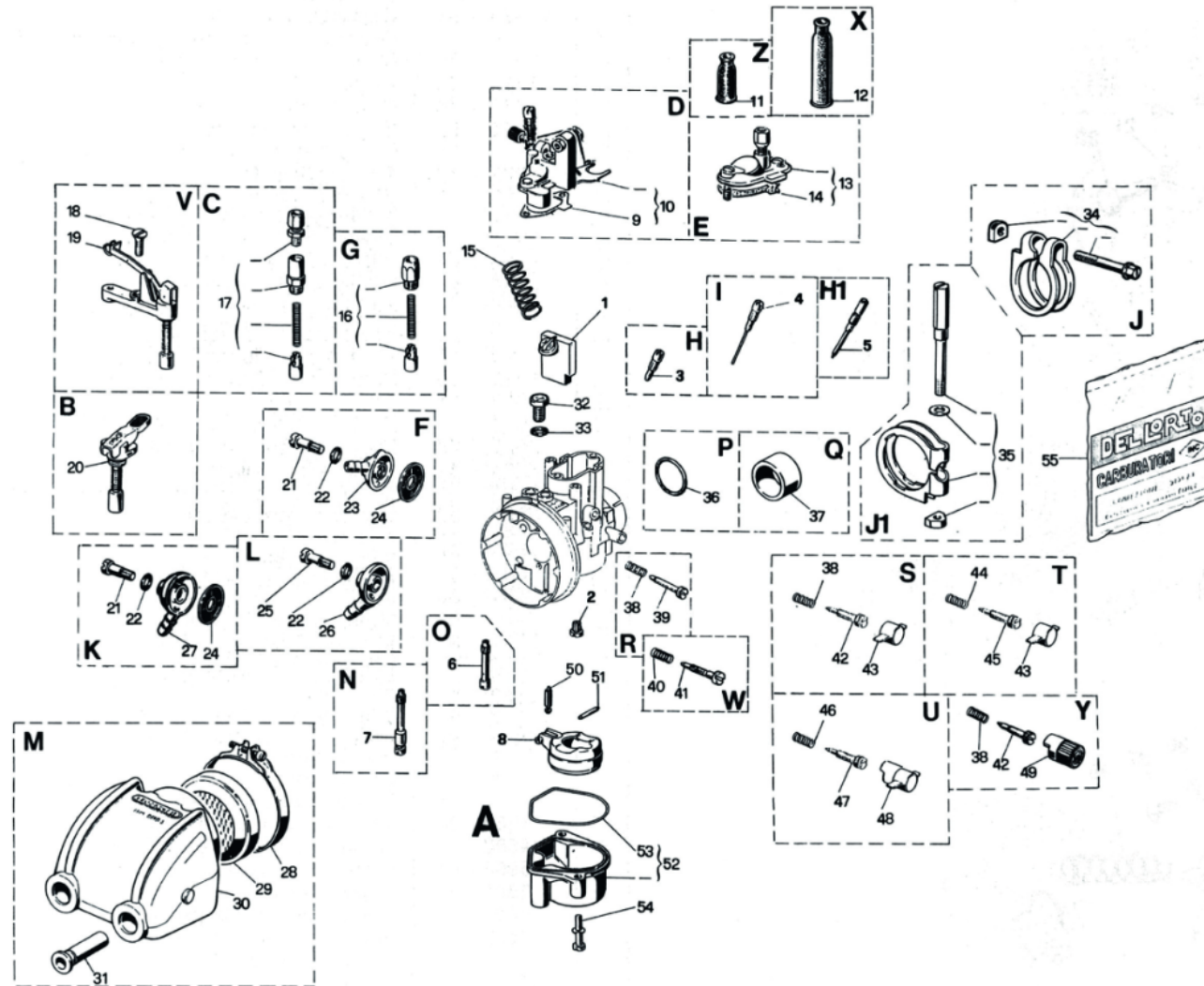

| Fig.                              | Numero     | Denominazione                                    |
|-----------------------------------|------------|--|
| <b>PARTICOLARI DI TARATURA</b>    |            |  |
| 1                                 | 6823 x 64  | Valvola gas (SI 20)                              |
|                                   | 8492 x 64  | Valvola gas (SI 24)                              |
| 2                                 | 4571 x 28  | Emulsionatore E                                  |
|                                   | 5353 x 28  | Emulsionatore BE                                 |
| 3                                 | 4576 x 02  | Getto massimo                                    |
| 4                                 | 11868 x 02 | Getto minimo (con calibratura aria) (G)          |
| 5                                 | 9892 x 02  | Getto minimo (con calibratura aria)              |
| 6                                 | 5582 x 02  | Getto avviamento                                 |
| 7                                 | 5827 x 01  | Calibratore aria massimo                         |
| 8                                 | 4581 x 01  | Calibratore aria massimo                         |
| 9                                 | 4567 x 80  | Galleggiante                                     |
| <b>PARTICOLARI SENZA TARATURA</b> |            |  |
| 10                                | 4189 - 83  | Coperchio filtro                                 |
| 11                                | •          | Guarnizione coperchio filtro                     |
| 12                                | 4187 - 29  | Filtro benzina                                   |
| 13                                | 1491 - 36  | Vite fissaggio coperchio vaschetta               |
| 14                                | 5010 - 23  | Rondella elastica                                |
| 15                                | 11819 - 54 | Coperchio vaschetta (sede spillo ø 4,5)          |
|                                   | 12832 - 54 | Coperchio vaschetta (sede spillo ø 5,2)          |
| 16                                | 4190 - 36  | Vite fissaggio coperchio filtro                  |
| 17                                | •          | Guarnizione vite fiss. coperchio                 |
| 18                                | 6098 - 36  | Vite fissaggio coperchio vaschetta               |
| 19                                | •          | Guarnizione pipetta                              |
| 20                                | 4569 - 38  | Pipetta racc. tubo benzina                       |
| 21                                | •          | Guarnizione vite fiss. pipetta                   |
| 22                                | 4568 - 36  | Vite fiss. pipetta                               |
| 23                                | •          | Guarnizione coperchio vaschetta                  |
| 24                                | 4559 - 05  | Spillo chius. benzina ø 4,5                      |
|                                   | 8080 - 05  | Spillo chius. benzina ø 4,5 moll.                |
|                                   | 12202 - 05 | Spillo chius. benzina ø 5,2 moll.                |
| 25                                | 4560 - 22  | Perno galleggiante                               |
| 26                                | 11867 - 37 | Vite reg. valvola gas                            |
| 27                                | 4574 - 37  | Vite reg. valvola gas                            |
| 28                                | 1409 - 61  | Molla vite reg. valvola gas                      |
| 29                                | 12764 - 37 | Vite reg. miscela minimo                         |
| 30                                | 1411 - 61  | Molla vite reg. miscela minimo                   |
| 31                                | 12762 - 37 | Vite reg. misc. min. (punta cono ø 0,65 M5x0,5)  |
|                                   | 13513 - 37 | Vite reg. misc. min. (punta cono ø 1,5 M5x0,5)   |
| 32                                | 10842 - 37 | Vite reg. misc. min. (punta cono ø 1,5 M5x0,75)  |
|                                   | 8611 - 37  | Vite reg. misc. min. (punta cono ø 0,65 M5x0,75) |
| 33                                | 4670 - 61  | Molla vite reg. miscela minimo                   |
| 34                                | •          | Guarnizione corpo                                |
| 35                                | •          | Guarnizione tirante                              |
| 36                                | 7322 - 64  | Dispositivo avviamento                           |
| 37                                | 1580 - 36  | Vite fiss. disp. avviamento                      |
| 38                                | 4580 - 61  | Molla rich. valvola gas (SI 20)                  |
|                                   | 5954 - 61  | Molla rich. valvola gas (SI 24)                  |
| 39                                | 6821 - 53  | Coperchio valvola (SI 20)                        |
|                                   | 8491 - 53  | Coperchio valvola (SI 24)                        |
| 40                                | 4686 - 36  | Vite fiss. coperchio valvola                     |
| 41                                | 4587 - 24  | Tirante com. gas                                 |
| 42                                | 7302 - 24  | Tirante com. gas mix                             |
| 43                                | 52537 - 77 | Busta guarnizioni                                |

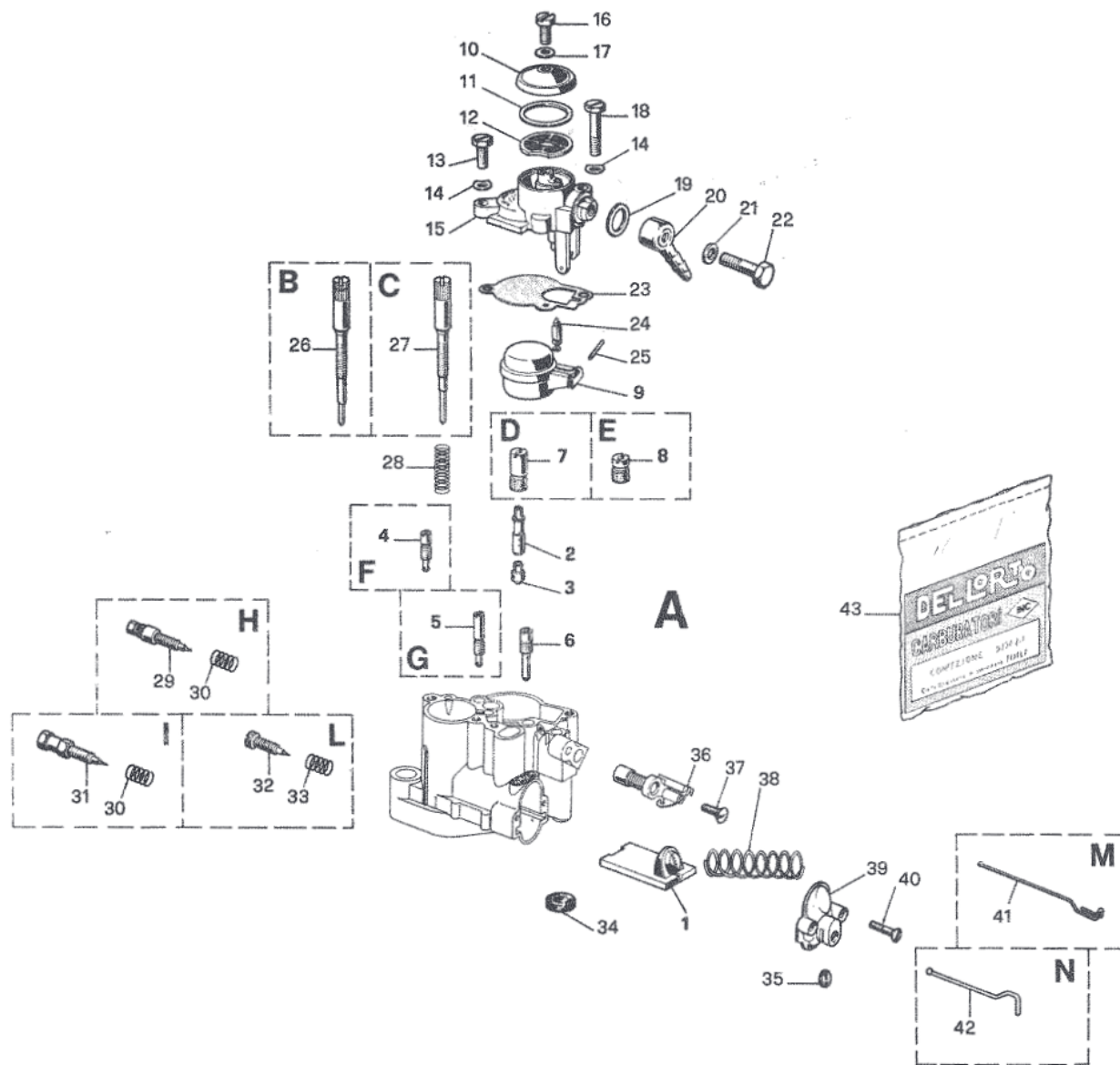

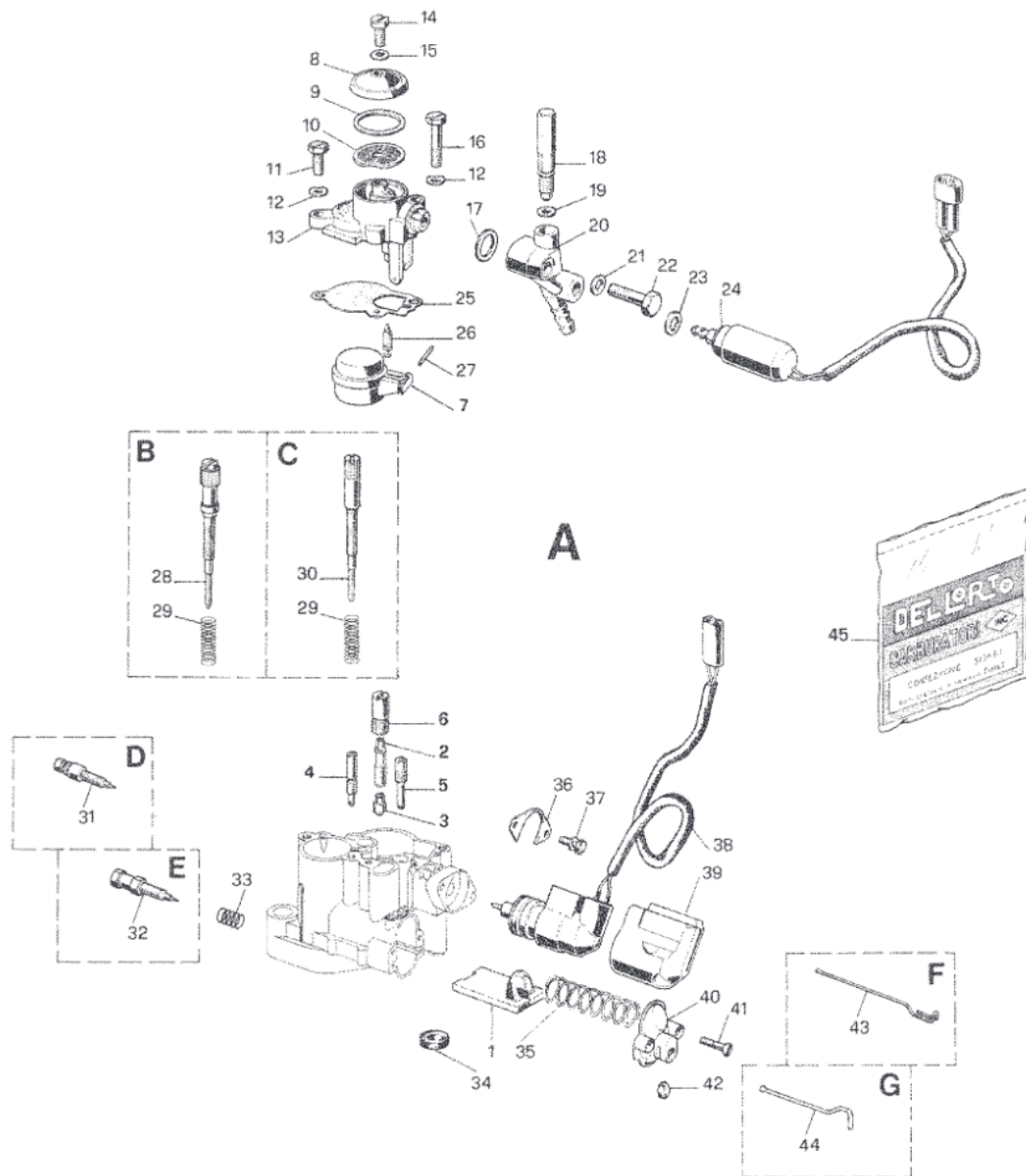

| Fig.                              | Numero     | Denominazione                          |
|-----------------------------------|------------|--|
| <b>PARTICOLARI DI TARATURA</b>    |            |  |
| 1                                 | 6823 x 64  | Valvola gas (SI 20)                    |
|                                   | 8492 x 64  | Valvola gas (SI 24)                    |
| 2                                 | 5353 x 28  | Emulsionatore BE                       |
| 3                                 | 4576 x 02  | Getto massimo                          |
| 4                                 | 9892 x 02  | Getto minimo (con calibratura aria)    |
| 5                                 | 12830 x 02 | Getto avviamento                       |
| 6                                 | 5827 x 01  | Calibratura aria massimo               |
| 7                                 | 4567 x 80  | Galleggiante                           |
| <b>PARTICOLARI SENZA TARATURA</b> |            |  |
| 8                                 | 4189 - 83  | Coperchio filtro                       |
| 9                                 | •          | Guarnizione coperchio filtro           |
| 10                                | 4187 - 29  | Filtro benzina                         |
| 11                                | 1491 - 36  | Vite fissaggio coperchio vaschetta     |
| 12                                | 5010 - 23  | Rondella elastica                      |
| 13                                | 12829 - 54 | Coperchio vaschetta (SI 20)            |
|                                   | 12832 - 54 | Coperchio vaschetta (SI 24)            |
| 14                                | 4190 - 36  | Vite fissaggio coperchio filtro        |
| 15                                | •          | Guarnizione vite fiss. coperchio       |
| 16                                | 6098 - 36  | Vite fissaggio coperchio vaschetta     |
| 17                                | •          | Guarnizione pipetta                    |
| 18                                | 12741 - 37 | Vite rubinetto benzina                 |
| 19                                | •          | Guarnizione vite rubinetto benzina     |
| 20                                | 13818 - 57 | Corpo rubinetto                        |
| 21                                | •          | Guarnizione vite fiss. corpo rubinetto |
| 22                                | 6963 - 36  | Vite fiss. corpo rubinetto             |
| 23                                | •          | Guarnizione elettrovalvola rubinetto   |
| 24                                | 12738 - 46 | Elettrovalvola rubinetto               |
| 25                                | •          | Guarnizione coperchio vaschetta        |
| 26                                | 12202 - 05 | Spillo chius. benzina                  |
| 27                                | 4560 - 22  | Perno galleggiante                     |
| 28                                | 13530 - 37 | Vite reg. valvola gas                  |
| 29                                | 1409 - 61  | Molla vite reg. valvola gas            |
| 30                                | 4574 - 37  | Vite reg. valvola gas                  |
| 31                                | 12764 - 37 | Vite reg. miscela minimo               |
| 32                                | 12762 - 37 | Vite reg. miscela minimo               |
| 33                                | 1411 - 61  | Molla vite reg. miscela minimo         |
| 34                                | •          | Guarnizione corpo                      |
| 35                                | 4580 - 61  | Molla rich. valvola gas (SI 20)        |
|                                   | 5954 - 61  | Molla rich. valvola gas (SI 24)        |
| 36                                | 12739 - 21 | Piastrina fissaggio disp. avviamento   |
| 37                                | 13060 - 36 | Vite fiss. piastrina disp. avviamento  |
| 38                                | 15035 - 70 | Dispositivo avviamento                 |
| 39                                | 14980 - 71 | Cuffia termica                         |
| 40                                | 6821 - 53  | Coperchio valvola (SI 20)              |
|                                   | 8491 - 53  | Coperchio valvola (SI 24)              |
| 41                                | 4686 - 36  | Vite fiss. coperchio valvola           |
| 42                                | •          | Guarnizione tirante                    |
| 43                                | 4587 - 24  | Tirante com. gas                       |
| 44                                | 7302 - 24  | Tirante com. gas mix                   |
| 45                                | 52604 - 77 | Busta guarnizioni                      |

| Fig.                              | Numero     | Denominazione                           |
|-----------------------------------|------------|---|
| <b>PARTICOLARI DI TARATURA</b>    |            |   |
| 1                                 | 13370 x 64 | Valvola gas                             |
| 2                                 | 9713 x 08  | Spillo conico U                         |
| 3                                 | 13368 x 28 | Polverizzatore ET                       |
|                                   | 14202 x 28 | Polverizzatore FL                       |
|                                   | 14479 x 28 | Polverizzatore FT                       |
|                                   | 14564 x 28 | Polverizzatore FV                       |
| 4                                 | 10532 x 28 | Emulsionatore minimo                    |
| 5                                 | 6413 x 02  | Getto massimo                           |
| 6                                 | 1486 x 02  | Getto minimo                            |
| 7                                 | 6217 x 02  | Getto avviamento                        |
| 8                                 | 8649 x 33  | Valvola a spillo                        |
| 9                                 | 9794 x 80  | Galleggiante                            |
| 10                                | 12630 x 80 | Galleggiante                            |
| 11                                | 15760 x 80 | Galleggiante                            |
| <b>PARTICOLARI SENZA TARATURA</b> |            |   |
| 12                                | 1476 - 06  | Cappuccio                               |
|                                   | 11377 - 06 | Cappuccio con bordo di ritegno          |
| 13                                | 1104 - 37  | Vite tendifilo                          |
| 14                                | 10006 - 53 | Coperchio camera miscela                |
| 15                                | .          | Guarnizione coperchio camera miscela    |
| 16                                | 8932 - 37  | Vite tendifilo                          |
| 17                                | 13336 - 06 | Cappuccio                               |
| 18                                | 13337 - 53 | Cop. cam. misc. (tubetto deviatore 45°) |
|                                   | 13950 - 53 | Cop. cam. misc. (tubetto deviatore 60°) |
| 19                                | 10008 - 61 | Molla rich. valvola gas                 |
| 20                                | 10889 - 04 | Nippo valvola gas                       |
| 21                                | 9596 - 21  | Fermaglio spillo conico                 |
| 22                                | 53037 - 78 | Kit tubetto deviatore                   |
| 23                                | .          | Guarnizione disp. avviamento            |
| 24                                | 53008 - 78 | Kit starter a filo                      |
| 25                                | 11752 - 36 | Vite fissaggio                          |
| 26                                | 8294 - 64  | Dispositivo avviamento                  |
| 27                                | 53091 - 78 | Vite regolazione aria                   |
| 28                                | 9446 - 61  | Molla vite regolazione aria             |
| 29                                | 13673 - 37 | Vite regolazione aria                   |
| 30                                | .          | Guarnizione tappo filtro benzina        |
| 31                                | 53089 - 78 | Kit tappo filtro benzina                |
| 32                                | 53090 - 78 | Kit vite regolazione valvola gas        |
| 33                                | 11630 - 61 | Molla vite reg. valvola gas             |
| 34                                | 14020 - 37 | Vite reg. valvola gas                   |
| 35                                | .          | Guarnizione vaschetta                   |
| 36                                | 13365 - 96 | Vaschetta                               |
| 37                                | 4957 - 23  | Rondella elastica                       |
| 38                                | 14231 - 36 | Vite fissaggio vaschetta                |
| 39                                | 12692 - 22 | Perno galleggiante                      |
| 40                                | .          | Guarnizione tappo vaschetta             |
| 41                                | 14419 - 34 | Tappo vaschetta                         |
| 42                                | 13339 - 33 | Sede polverizzatore                     |
| 43                                | .          | Guarnizione valvola a spillo            |
| 44                                | 12546 - 52 | Fondello                                |
| 45                                | 13330 - 96 | Vaschetta                               |
| 46                                | 10544 - 26 | Bilanciere galleggiante                 |
| 47                                | 52611 - 77 | Busta guarnizioni                       |

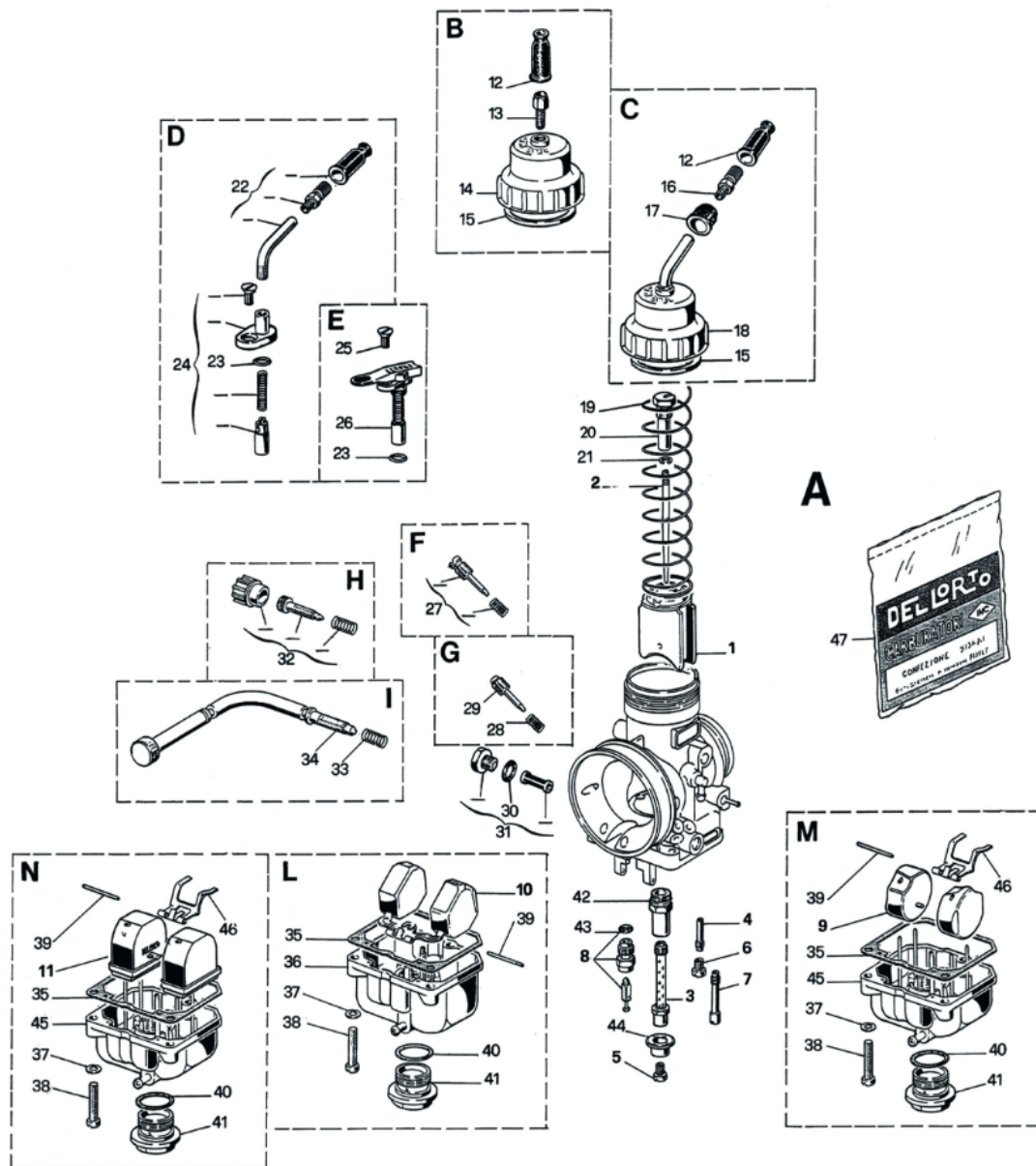

| Fig.                           | Numero   | Denominazione  |
|--------------------------------|--|--|
| <b>PARTICOLARI DI TARATURA</b> |  |  |
| 1                              | 12880 x 64<br>12987 x 64<br>13655 x 64<br>14760 x 64 | Valvola gas<br>Valvola gas<br>Valvola gas<br>Valvola gas con molla ritegno spillo conico   |
| 2                              | 8530 x 08  | Spillo conico K  |
| 3                              | 12539 x 28<br>12542 x 28                             | Polverizzatore DP<br>Polverizzatore DQ   |
| 4                              | 14206 x 28   | Polverizzatore FN  |
| 5                              | 10532 x 28   | Emulsionatore minimo CD1   |
| 6                              | 6413 x 02  | Getto massimo  |
| 7                              | 13086 x 02   | Getto emulsionatore minimo B   |
| 8                              | 1486 x 02  | Getto minimo   |
| 9                              | 12995 x 02   | Getto minimo   |
| 10                             | 6217 x 02  | Getto avviamento   |
| 11                             | 9436 x 33<br>8649 x 33                               | Valvola a spillo (fisso)<br>Valvola a spillo (spillo molleggiato ø 5)                      |
| 12                             | 10375 x 33   | Valvola a spillo (spillo molleggiato ø 3,6)  |
| 13                             | 9794 x 80  | Galleggiante   |
| 14                             | 12630 x 80   | Galleggiante   |
| 15                             | 1476 - 06  | Cappuccio  |
| 16                             | 11377 - 06   | Cappuccio con bordo di ritegno   |
| 17                             | 1104 - 37  | Vite tendifilo   |
| 18                             | 12230 - 37   | Vite tendifilo   |
| 19                             | 53039 - 78<br>53037 - 77                             | Kit tubetto deviatore (40°)<br>Kit tubetto deviatore (70°)                                 |
| 19                             | 12795 - 53<br>14091 - 53                             | Coperchio camera miscela<br>Coperchio camera miscela (solo per diffusore ø 39)             |
| 20                             | •  | Guarnizione  |
| 21                             | 8932 - 37  | Vite tendifilo   |
| 22                             | 13336 - 06   | Cappuccio  |
| 23                             | 13604 - 53<br>13643 - 53                             | Coperchio camera miscela<br>Coperchio camera miscela                                       |
| 24                             | 10889 - 04   | Nipplo valvola gas   |
| 25                             | 9596 - 21  | Fermaglio spillo conico  |
| 26                             | 12019 - 61<br>11734 - 61                             | Molla richiamo valvola gas (kg. 0,6 a mm 58)<br>Molla richiamo valvola gas (kg. 1 a mm 58) |
| 27                             | •  | Guarnizione  |
| 28                             | 53008 - 78   | Kit starter a filo   |
| 29                             | 11752 - 36   | Vite fiss. dispositivo avviamento  |
| 30                             | 8294 - 64  | Dispositivo avviamento   |
| 31                             | 12692 - 22   | Perno galleggiante   |
| 32                             | 10544 - 26   | Bilanciere galleggiante  |
| 33                             | •  | Guarnizione vaschetta  |
| 34                             | 14415 - 96   | Vaschetta  |
| 35                             | 4957 - 23  | Rondella elastica  |
| 36                             | 14231 - 36   | Vite fissaggio vaschetta   |
| 37                             | 14858 - 36   | Vite fissaggio vaschetta   |
| 38                             | 11957 - 29   | Filtro benzina   |
| 39                             | •  | Guarnizione tappo vaschetta  |
| 40                             | 14419 - 34   | Tappo vaschetta  |
| 41                             | 13330 - 96   | Vaschetta  |
| 42                             | 13365 - 96   | Vaschetta (con troppo pieno)   |
| 43                             | 14415 - 96   | Vaschetta  |
| 44                             | •  | Guarnizione valvola a spillo   |
| 45                             | 12546 - 52   | Fondello   |
| 46                             | 53091 - 78<br>53090 - 78                             | Kit vite regolazione aria<br>Kit vite regolazione valvola gas                              |

**PARTICOLARI SENZA TARATURA**

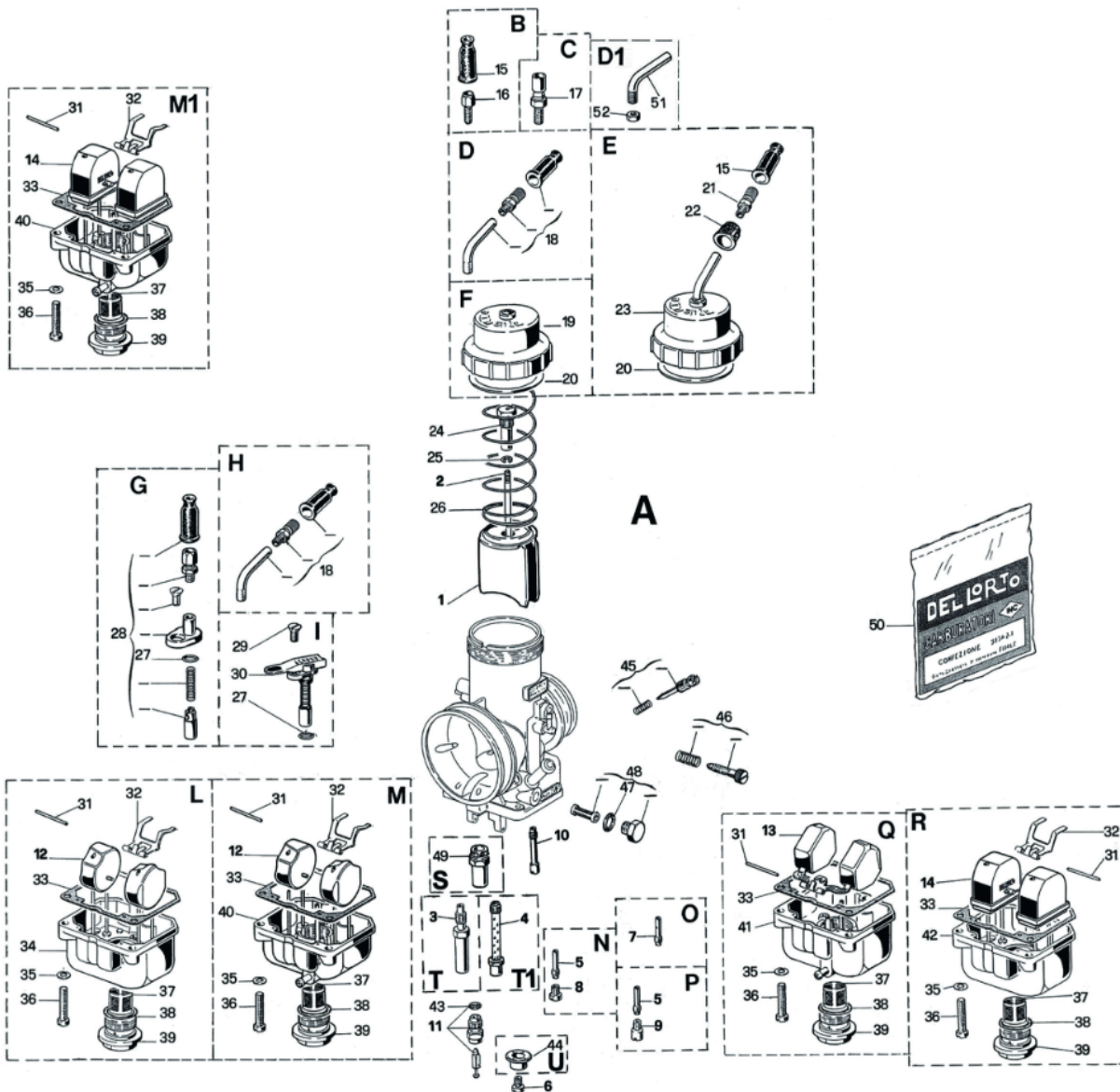

| Fig. | Numero            | Denominazione                           |
|------|-------------------|---|
| 47   | •                 | <b>Guarnizione</b> tappo filtro benzina |
| 48   | <b>53089 - 78</b> | <b>Kit</b> tappo filtro benzina         |
| 49   | <b>13339 - 96</b> | <b>Sede</b> polverizzatore              |
| 50   | <b>52612 - 77</b> | <b>Busta</b> guarnizioni                |
| 51   | <b>11879 - 35</b> | <b>Tube</b> deviatore                   |
| 52   | <b>1691 - 27</b>  | <b>Dado</b>                             |

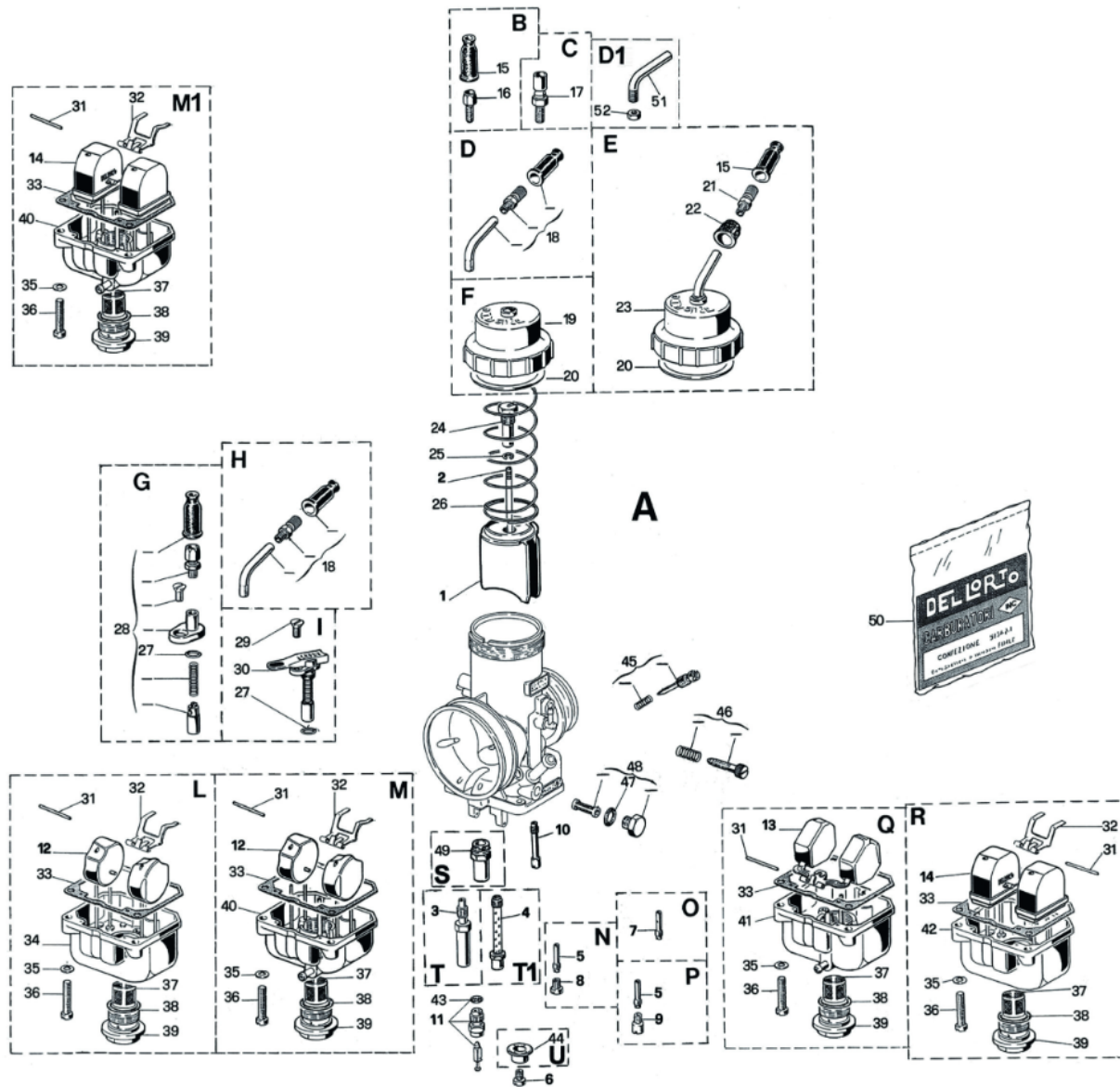

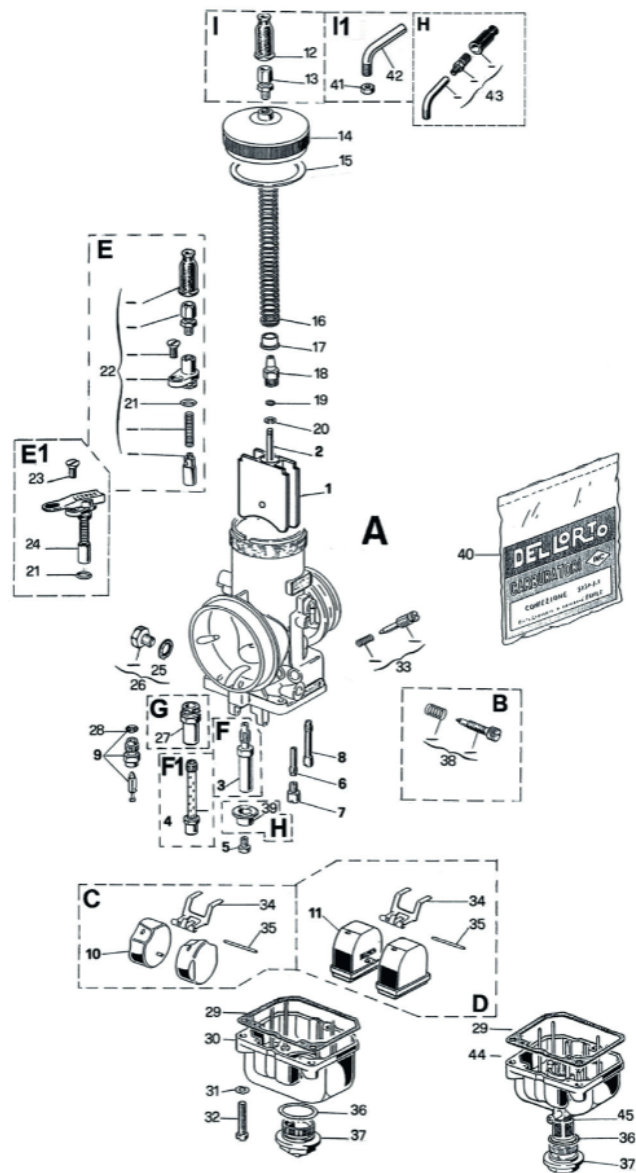

| Fig.                              | Numero     | Denominazione                               |
|-----------------------------------|------------|---|
| <b>PARTICOLARI DI TARATURA</b>    |            |   |
| 1                                 | 14200 x 64 | Valvola gas                                 |
| 2                                 | 8530 x 08  | Spillo conico K                             |
| 3                                 | 12542 x 28 | Polverizzatore DQ                           |
| 4                                 | 14206 x 28 | Polverizzatore FN                           |
| 5                                 | 6413 x 02  | Getto massimo                               |
| 6                                 | 13086 x 02 | Getto emulsionatore minimo B                |
| 7                                 | 12995 x 02 | Getto minimo                                |
| 8                                 | 6217 x 02  | Getto avviamento                            |
| 9                                 | 14412 x 33 | Valvola a spillo                            |
|                                   | 8649 x 33  | Valvola a spillo                            |
| 10                                | 9794 x 80  | Galleggiante                                |
| 11                                | 15760 x 80 | Galleggiante                                |
| <b>PARTICOLARI SENZA TARATURA</b> |            |   |
| 12                                | 1476 - 06  | Cappuccio                                   |
| 13                                | 8931 - 37  | Vite tendifilo                              |
| 14                                | 14197 - 53 | Coperchio camera miscela                    |
| 15                                | •          | Guarnizione cop. camera miscela             |
| 16                                | 14413 - 61 | Molla rich. valvola gas (kg. 0,22 a mm. 28) |
|                                   | 14645 - 61 | Molla rich. valvola gas (kg. 0,25 a mm. 28) |
| 17                                | 14416 - 52 | Fondello guida molla                        |
| 18                                | 14195 - 04 | Nipplo valvola gas                          |
| 19                                | 10825 - 23 | Rondella piana                              |
| 20                                | 9596 - 21  | Fermaglio spillo conico                     |
| 21                                | •          | Guarnizione                                 |
| 22                                | 53008 - 78 | Kit starter a filo                          |
| 23                                | 11752 - 36 | Vite fissaggio dispositivo avviamento       |
| 24                                | 8294 - 64  | Dispositivo avviamento                      |
| 25                                | •          | Guarnizione tappo                           |
| 26                                | 53089 - 78 | Kit tappo                                   |
| 27                                | 13339 - 33 | Sede polverizzatore                         |
| 28                                | •          | Guarnizione valvola a spizio                |
| 29                                | •          | Guarnizione vaschetta                       |
| 30                                | 14415 - 96 | Vaschetta                                   |
| 31                                | 4957 - 23  | Rondella elastica                           |
| 32                                | 14231 - 36 | Vite fissaggio vaschetta                    |
|                                   | 14858 - 36 | Vite fissaggio vaschetta                    |
| 33                                | 53091 - 78 | Kit vite regolazione aria                   |
| 34                                | 10544 - 26 | Bilanciere galleggiante                     |
| 35                                | 12692 - 22 | Perno galleggiante                          |
| 36                                | •          | Guarnizione tappo vaschetta                 |
| 37                                | 14419 - 34 | Tappo vaschetta                             |
| 38                                | 53090 - 78 | Kit vite regolazione valvola gas            |
| 39                                | 12456 - 52 | Fondello                                    |
| 40                                | 52612 - 77 | Busta guarnizioni                           |
| 41                                | 1691 - 27  | Dado  |
| 42                                | 11879 - 35 | Tubetto deviatore 70°                       |
| 43                                | 53040 - 78 | Kit tubetto deviatore (90°)                 |
| 44                                | 13330 - 96 | Vaschetta                                   |
| 45                                | 11957 - 29 | Filtro benzina                              |

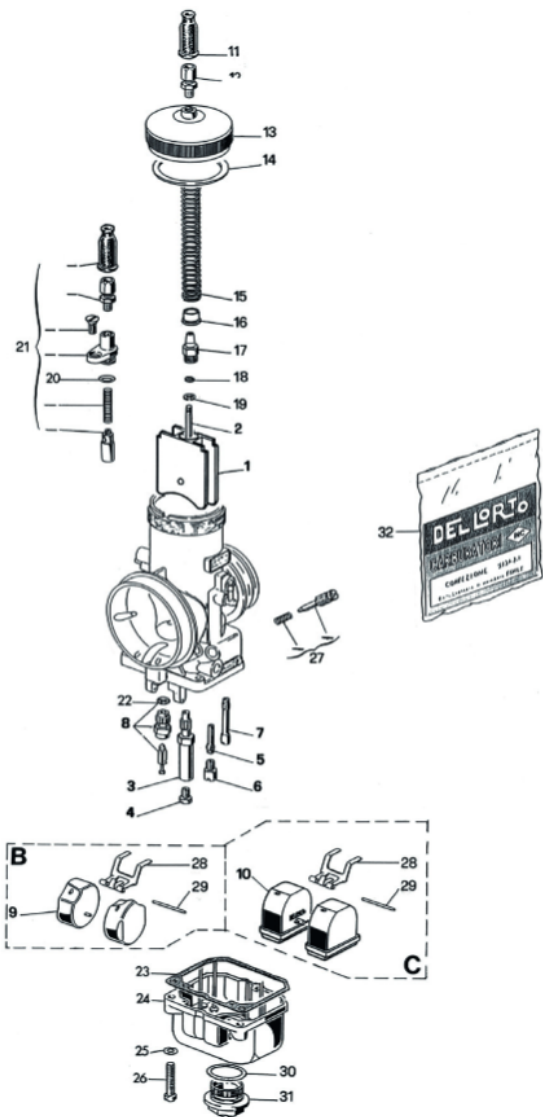

| Fig.                              | Numero     | Denominazione                               |
|-----------------------------------|------------|---|
| <b>PARTICOLARI DI TARATURA</b>    |            |   |
| 1                                 | 14864 x 64 | Valvola gas                                 |
| 2                                 | 8530 x 08  | Spillo conico K                             |
| 3                                 | 12542 x 28 | Polverizzatore DQ                           |
| 4                                 | 6413 x 02  | Getto massimo                               |
| 5                                 | 13086 x 02 | Getto emulsionatore minimo B                |
| 6                                 | 12995 x 02 | Getto minimo                                |
| 7                                 | 6217 x 02  | Getto avviamento                            |
| 8                                 | 14860 x 33 | Valvola a spillo                            |
|                                   | 13810 x 33 | Valvola a spillo                            |
| 9                                 | 9794 x 80  | Galleggiante                                |
| 10                                | 15760 x 80 | Galleggiante                                |
| <b>PARTICOLARI SENZA TARATURA</b> |            |   |
| 11                                | 1476 - 06  | Cappuccio                                   |
| 12                                | 8931 - 37  | Vite tendifilo                              |
| 13                                | 15181 - 53 | Coperchio camera miscela                    |
| 14                                | •          | Guarnizione cop. camera miscela             |
| 15                                | 14413 - 61 | Molla rich. valvola gas (kg. 0,22 a mm. 28) |
| 16                                | 14416 - 52 | Fondello guida molla                        |
| 17                                | 14195 - 04 | Nipplo valvola gas                          |
| 18                                | 10825 - 23 | Rondella piana                              |
| 19                                | 9596 - 21  | Fermaglio spillo conico                     |
| 20                                | •          | Guarnizione                                 |
| 21                                | 53008 - 78 | Kit starter a filo                          |
| 22                                | •          | Guarnizione valvola a spillo                |
| 23                                | •          | Guarnizione vaschetta                       |
| 24                                | 14415 - 96 | Vaschetta                                   |
| 25                                | 4957 - 23  | Rondella elastica                           |
| 26                                | 14858 - 36 | Vite fissaggio vaschetta                    |
| 27                                | 53091 - 78 | Kit vite regolazione aria                   |
| 28                                | 10544 - 26 | Bilanciere galleggiante                     |
| 29                                | 12692 - 22 | Perno galleggiante                          |
| 30                                | •          | Guarnizione tappo vaschetta                 |
| 31                                | 14419 - 34 | Tappo vaschetta                             |
| 32                                | 52612 - 77 | Busta guarnizioni                           |

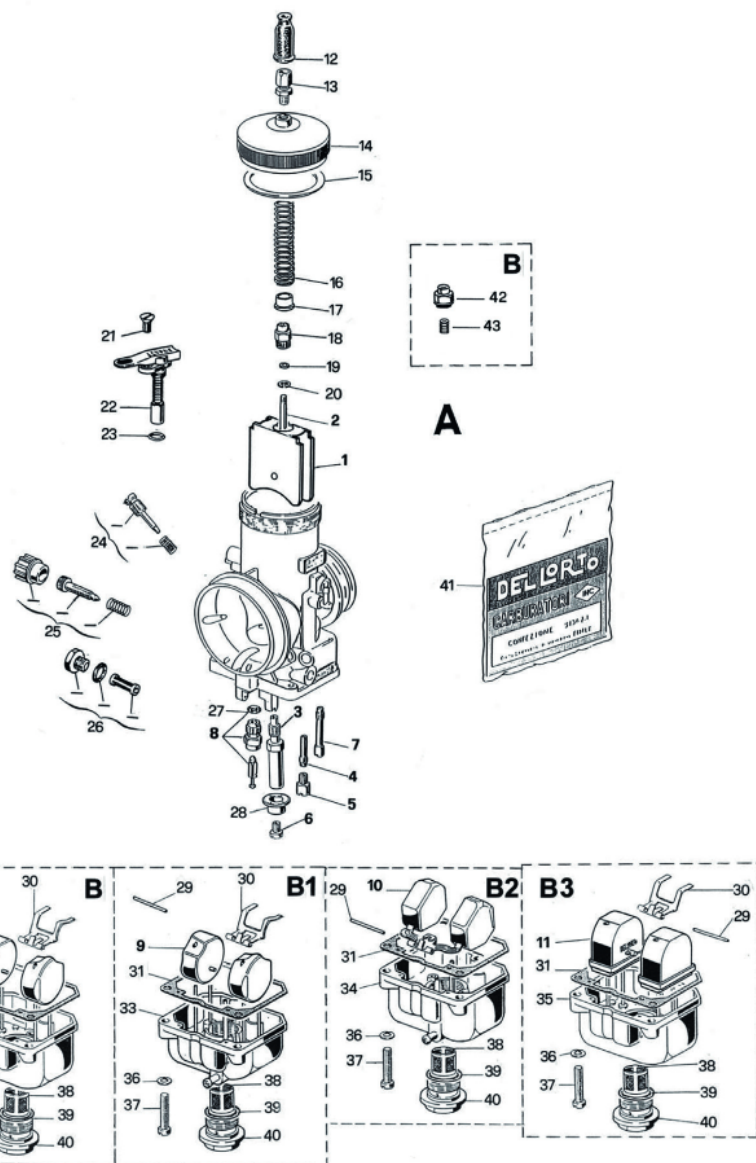

| Fig.                              | Numero     | Denominazione                         |
|-----------------------------------|------------|---------------------------------------|
| <b>PARTICOLARI DI TARATURA</b>    |            |                                       |
| 1                                 | 16314 x 64 | Valvola gas (per VHSH ... BS)         |
|                                   | 16565 x 64 | Valvola gas (per VHSH ... CS)         |
| 2                                 | 9713 x 08  | Spillo conico U                       |
|                                   | 8530 x 08  | Spillo conico K                       |
| 3                                 | 12539 x 28 | Polverizzatore DP                     |
|                                   | 12542 x 28 | Polverizzatore DQ                     |
| 4                                 | 13086 x 02 | Getto emulsionatore minimo B          |
| 5                                 | 12995 x 02 | Getto minimo                          |
| 6                                 | 6413 x 02  | Getto massimo                         |
| 7                                 | 6413 x 02  | Getto avviamento                      |
| 8                                 | 8649 x 33  | Valvola a spillo                      |
| 9                                 | 9794 x 80  | Galleggiante                          |
| 10                                | 12630 x 80 | Galleggiante                          |
| 11                                | 15760 x 80 | Galleggiante                          |
| <b>PARTICOLARI SENZA TARATURA</b> |            |                                       |
| 12                                | 1476 - 06  | Cappuccio                             |
| 13                                | 8931 - 37  | Vite tendifilo                        |
| 14                                | 16309 - 53 | Coperchio camera miscela              |
| 15                                | •          | Guarnizione cop. camera miscela       |
| 16                                | 16344 - 61 | Molla rich. valvola gas               |
| 17                                | 14416 - 52 | Fondello guida molla                  |
| 18                                | 16311 - 04 | Nipplo valvola gas (tipo vecchio)     |
| 19                                | 10825 - 23 | Rondella piana                        |
| 20                                | 9596 - 21  | Fermaglio spillo conico               |
| 21                                | 11752 - 36 | Vite fissaggio dispositivo avviamento |
| 22                                | 8294 - 64  | Dispositivo avviamento                |
| 23                                | •          | Guarnizione dispositivo avviamento    |
| 24                                | 53091 - 78 | Kit vite regolazione aria             |
| 25                                | 53090 - 78 | Kit vite regolazione valvola gas      |
| 26                                | 53089 - 78 | Kit filtro benzina                    |
| 27                                | •          | Guarnizione valvola a spillo          |
| 28                                | 12546 - 52 | Fondello                              |
| 29                                | 12692 - 22 | Perno galleggiante                    |
| 30                                | 10544 - 26 | Bilanciere galleggiante               |
| 31                                | •          | Guarnizione vaschetta                 |
| 32                                | 14415 - 96 | Vaschetta                             |
| 33                                | 13330 - 96 | Vaschetta                             |
| 34                                | 14414 - 96 | Vaschetta                             |
| 35                                | 14415 - 96 | Vaschetta                             |
| 36                                | 4957 - 23  | Rondella elastica                     |
| 37                                | 14858 - 36 | Vite fissaggio vaschetta              |
| 38                                | 11957 - 29 | Filtro benzina                        |
| 39                                | •          | Guarnizione tappo vaschetta           |
| 40                                | 16316 - 34 | Tappo vaschetta                       |
| 41                                | 52611 - 77 | Busta guarnizioni                     |
| 42                                | 16663 - 04 | Nipplo valvola gas                    |
| 43                                | 17013 - 61 | Molla fermo spillo                    |

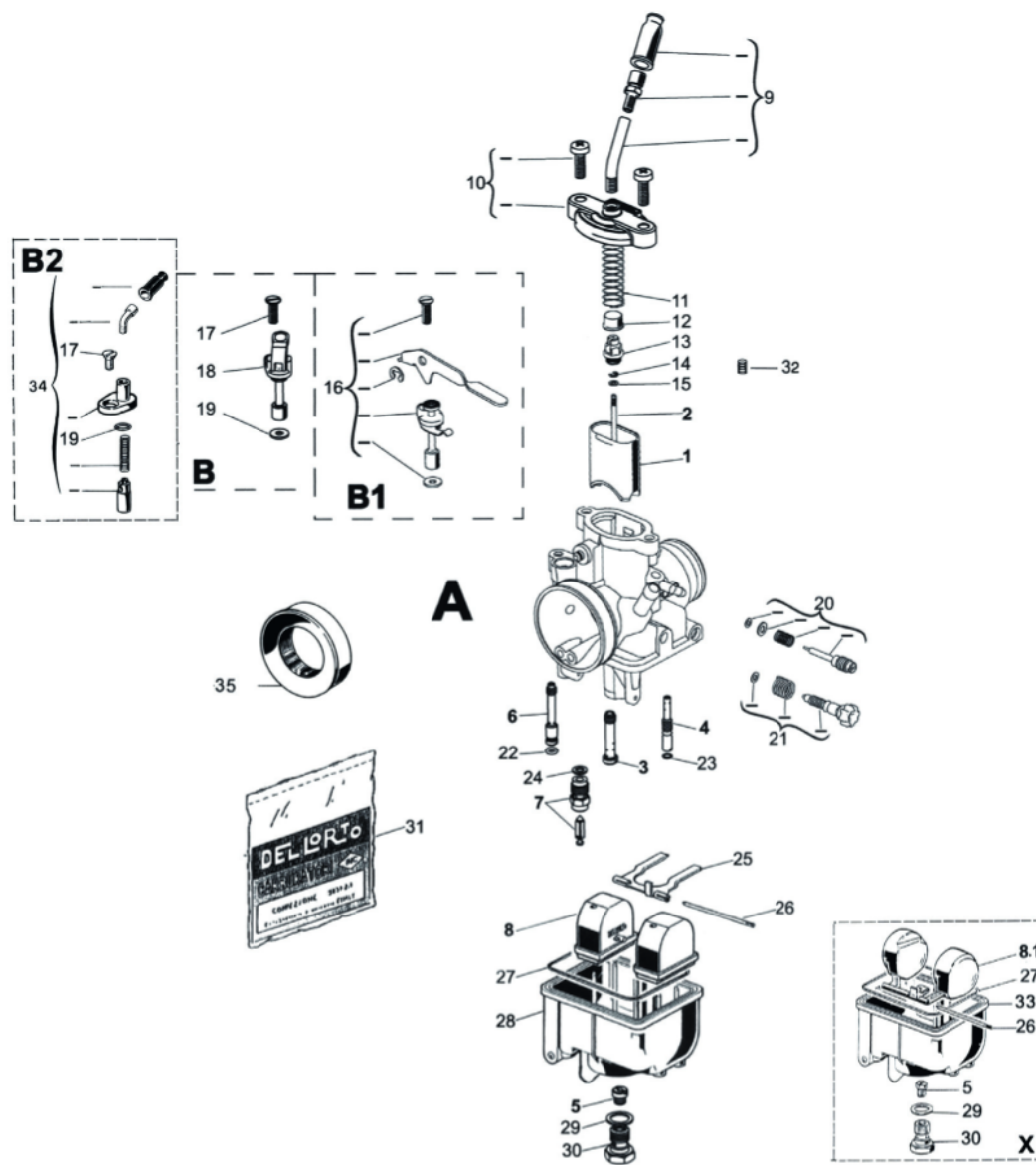

| Fig.                              | Numero     | Denominazione                               |
|-----------------------------------|------------|---|
| <b>PARTICOLARI DI TARATURA</b>    |            |   |
| 1                                 | 16620 x 64 | Valvola gas                                 |
| 2                                 | 2265 x 08  | Spillo conico D                             |
| 3                                 | 16680 x 28 | Polverizzatore HE                           |
|                                   | 16734 x 28 | Polverizzatore HG                           |
|                                   | 16735 x 28 | Polverizzatore HH                           |
|                                   | 8358 x 28  | Polverizzatore K                            |
|                                   | 9564 x 28  | Polverizzatore AQ                           |
| 4                                 | 16690 x 02 | Getto emulsionatore minimo S                |
|                                   | 17014 x 02 | Getto emulsionatore minimo U                |
| 5                                 | 6413 x 02  | Getto massimo                               |
| 6                                 | 7746 x 02  | Getto avviamento                            |
|                                   | 8894 x 02  | Getto avviamento                            |
| 7                                 | 10375 x 33 | Valvola a spillo (spillo molleggiato ø 3,6) |
|                                   | 8649 x 33  | Valvola a spillo (spillo molleggiato ø 5)   |
|                                   | 16954 x 33 | Valvola a spillo (c/ancorina)               |
| 8                                 | 15760 x 80 | Galleggiante                                |
| 8.1                               | 9010 x 80  | Galleggiante                                |
| <b>PARTICOLARI SENZA TARATURA</b> |            |   |
| 9                                 | 53038 - 78 | Kit vite tendifilo (50°)                    |
|                                   | 53129 - 78 | Kit vite tendifilo (62°)                    |
| 10                                | 53121 - 78 | Kit coperchio camera miscela                |
| 11                                | 16344 - 61 | Molla rich. valvola gas (kg. 1,50)          |
|                                   | 16642 - 61 | Molla rich. valvola gas (kg. 1,30)          |
|                                   | 16679 - 61 | Molla rich. valvola gas (kg. 0,84)          |
|                                   | 16733 - 61 | Molla rich. valvola gas (kg. 1,25)          |
|                                   | 16739 - 61 | Molla rich. valvola gas (kg. 0,53)          |
| 12                                | 14416 - 52 | Fondello guida molla                        |
| 13                                | 16663 - 04 | Nipplo valvola gas                          |
| 14                                | 9596 - 21  | Fermaglio spillo conico                     |
| 15                                | 10825 - 23 | Rondella                                    |
| 16                                | 53120 - 78 | Kit dispositivo avviamento (BETA)           |
| 17                                | 7745 - 36  | Vite fissaggio dispositivo avviamento       |
| 18                                | 16621 - 64 | Dispositivo avviamento                      |
| 19                                | •          | Guarnizione dispositivo avviamento          |
| 20                                | 53022 - 78 | Kit vite regolazione miscela minimo         |
| 21                                | 53119 - 78 | Kit vite regolazione valvola gas            |
| 22                                | •          | Guarnizione getto avviamento                |
| 23                                | •          | Guarnizione emulsione minimo                |
| 24                                | •          | Guarnizione valvola a spillo                |
| 25                                | 13154 - 26 | Bilanciere galleggiante                     |
|                                   | 16863 - 26 | Bilanciere (per spillo c/ancorina)          |
| 26                                | 7346 - 22  | Perno galleggiante                          |
| 27                                | •          | Guarnizione vaschetta                       |
| 28                                | 13590 - 96 | Vaschetta                                   |
| 29                                | •          | Guarnizione tappo vaschetta                 |
| 30                                | 6267 - 34  | Tappo vaschetta                             |
| 31                                | 52627 - 77 | Busta guarnizioni                           |
| 32                                | 10283 - 61 | Molla nipplo                                |
| 33                                | 9426 - 96  | Vaschetta                                   |
| 34                                | 53141 - 78 | Kit starter filo                            |
| 35                                | 17336 - 82 | Raccordo presa aria                         |

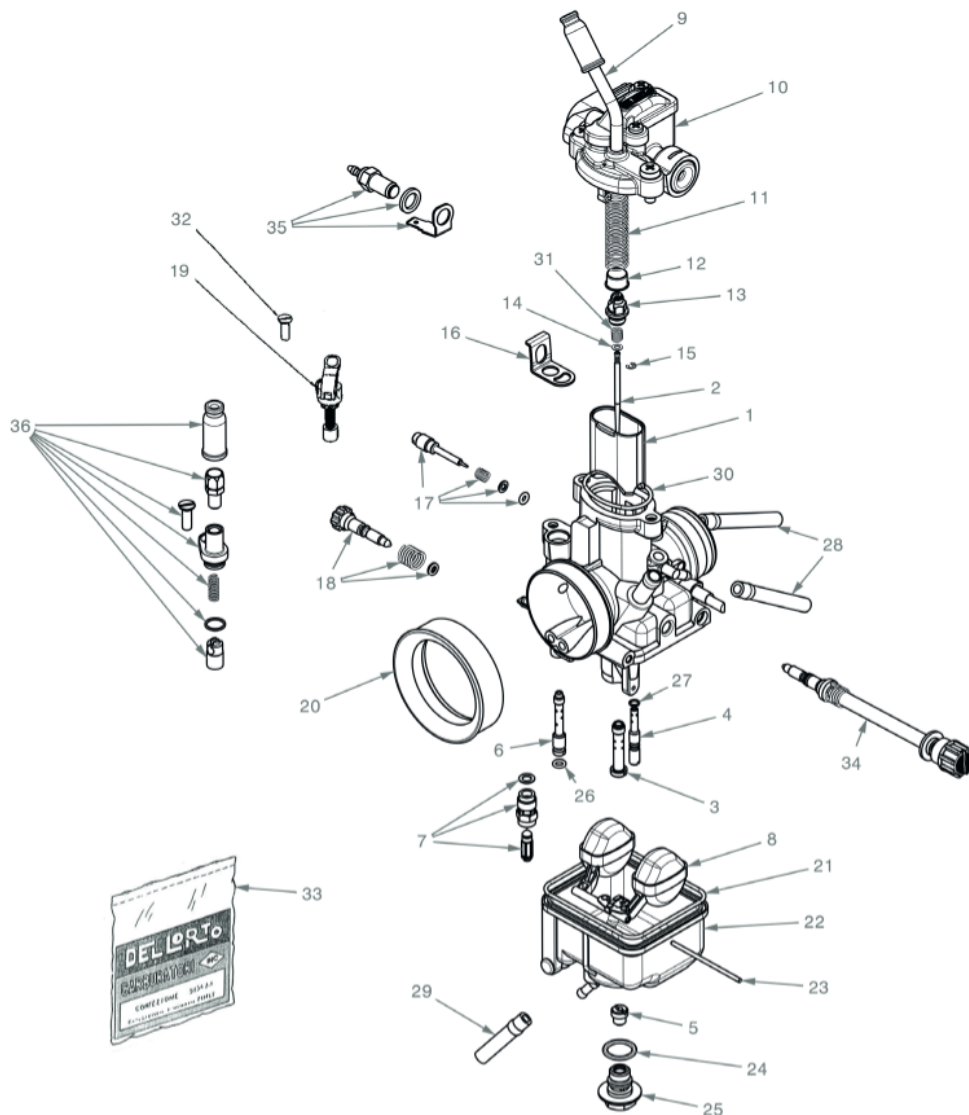

| Fig.                              | Numero     | Denominazione                        |
|-----------------------------------|------------|--------------------------------------|
| <b>PARTICOLARI DI TARATURA</b>    |            |                                      |
| 1                                 | 16620 x 64 | Valvola gas                          |
| 2                                 | 2265 x 08  | Spillo D                             |
| 3                                 | 9654 x 28  | Polverizzatore                       |
| 4                                 | 17014 x 02 | Getto emulsionatore minimo U         |
| 5                                 | 6413 x 02  | Getto massimo                        |
| 6                                 | 7746 x 02  | Getto avviamento                     |
| 7                                 | 8649 x 33  | Valvola a spillo                     |
| 8                                 | 9010 x 80  | Galleggiante                         |
| <b>PARTICOLARI SENZA TARATURA</b> |            |                                      |
| 9                                 | 53173 - 78 | Kit tubetto                          |
| 10                                | 18127 - 53 | Coperchio compl. con TPS (HM)        |
|                                   | 17305 - 53 | Coperchio compl. con TPS (APRILIA)   |
|                                   | 18260 - 53 | Coperchio compl. con TPS (HUSQVARNA) |
| 11                                | 16679 - 61 | Molla valvola gas                    |
| 12                                | 14416 - 52 | Fondello guida molla                 |
| 13                                | 17289 - 04 | Nipplo valvola gas                   |
| 14                                | 10825 - 23 | Rondella                             |
| 15                                | 9596 - 21  | Fermaglio spillo conico              |
| 16                                | 17288 - 63 | Supporto leva TPS                    |
| 17                                | 53022 - 78 | Kit vite regolazione miscela minimo  |
| 18                                | 53119 - 78 | Kit vite regolazione valvola gas     |
| 19                                | 16621 - 64 | Starter a leva                       |
| 20                                | 17336 - 82 | Raccordo presa aria                  |
| 21                                | •          | Guarnizione vaschetta                |
| 22                                | 13782 - 96 | Vaschetta                            |
| 23                                | 7346 - 22  | Perno galleggiante                   |
| 24                                | •          | Guarnizione tappo vaschetta          |
| 25                                | 11771 - 34 | Tappo vaschetta                      |
| 26                                | •          | Guarnizione getto avviamento         |
| 27                                | •          | Guarnizione getto minimo             |
| 28                                | 13029 - 35 | Tubeetto aria vaschetta              |
| 29                                | 11881 - 35 | Tubeetto tubeetto vaschetta          |
| 30                                | •          | Guarnizione coperchio camera miscela |
| 31                                | 10283 - 61 | Molla contrasto spillo conico        |
| 32                                | 7745 - 36  | Vite fissaggio starter               |
| 33                                | 52627 - 77 | Busta guarnizioni                    |
| 34                                | 17406 - 37 | Vite flessibile regolazione valvola  |
| 35                                | 53097 - 78 | Kit riscaldatore                     |
| 36                                | 53142 - 78 | Kit starter filo                     |

# ELENCO RIDUZIONI ISOLANTI

| TIPO CARBURATORE | CODICE      | A     | B     | C    | D  | E | F    |
|------------------|-------------|-------|-------|------|----|---|------|
| PHBD             | 12477 00 62 | 21    | 24    | 11   | 27 | 1 | -    |
| ""               | 12994 00 62 | 20    | 24    | 13   | 27 | 1 | -    |
| PHBG             | 4477 00 62  | 23    | 26    | 16   | -  | - | 19   |
| ""               | 8376 00 62  | 24    | 26    | 16   | -  | - | 20.2 |
| ""               | 11407 00 62 | 24    | 26    | 16   | -  | - | 21.2 |
| ""               | 13910 00 62 | 23    | 26    | 16   | -  | - | 21.2 |
| PHBH             | 7453 00 62  | 35    | 40    | 22   | -  | - | 30   |
| PHBL             | 6976 00 62  | 28.57 | 31.75 | 22   |    |   | 24.2 |
| ""               | 6977 00 62  | 28.57 | 31.75 | 22   | -  | - | 25.2 |
| PHF              | 11715 00 62 | 42    | 46    | 19   | -  | - | -    |
| PHM              | 8596 00 62  | 45    | 48    | 25   | -  | - | 40.2 |
| SHA 10-12-13     | 7417 00 62  | 16    | 18    | 14   | -  | - | 12.2 |
| ""               | 9819 00 62  | 16    | 18    | 14   | -  | - | 13.2 |
| ""               | 10757 00 62 | 16    | 18    | 12   | -  | - | -    |
| ""               | 13671 00 62 | 16    | 18    | 14   | -  | - | 7    |
| ""               | 16498 00 62 | 17    | 19    | 7.8  | 21 | 1 | -    |
| SHA 14-15-16     | 6124 00 62  | 16    | 20    | 14   | -  | - | 14   |
| ""               | 6448 00 62  | 18    | 20    | 14   | -  | - | 14   |
| ""               | 10146 00 62 | 19    | 21    | 14   | -  | - | 15   |
| ""               | 10811 00 62 | 18    | 21    | 14   | -  | - | 15   |
| ""               | 11361 00 62 | 16    | 19    | 10.8 | 20 | 1 | -    |
| ""               | 11362 00 62 | 18    | 21    | 10.5 | 23 | 1 | -    |
| ""               | 12523 00 62 | 19    | 21    | 10.5 | 23 | 1 | -    |
| ""               | 12914 00 62 | 17    | 21    | 12   | -  | - | -    |
| ""               | 13657 00 62 | 19    | 21    | 14   | -  | - | 17.5 |
| ""               | 14148 00 62 | 16    | 21    | 14   | -  | - | 14   |
| SHBA             | 11361 00 62 | 16    | 19    | 10.8 | 20 | 1 | -    |
| SHBC 19-20       | 8376 00 62  | 24    | 26    | 16   | -  | - | 20.2 |

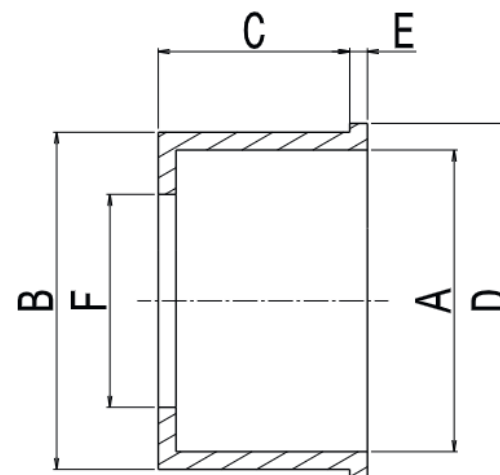

# TABELLA TUBETTI DEVIATORI

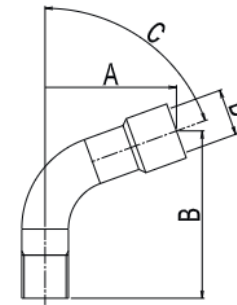
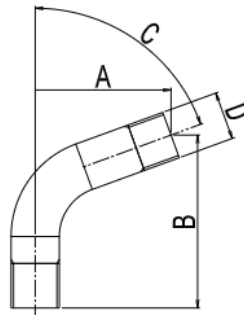

| CODICE      |                          | A    | B    | C    | D        |
|-------------|--------------------------|------|------|------|----------|
| 3600 00 35  | 53075 - 78<br>53037 - 78 | 23   | 25   | 70°  | -        |
| 3698 00 35  | 53036 - 78               | 28   | 21   | 90°  | -        |
| 7423 00 35  | 53040 - 78               | 24   | 27   | 90°  | -        |
| 8028 00 35  |                          | 27   | 16   | 90°  | -        |
| 9330 00 35  | 53039 - 78<br>53087 - 78 | 17   | 44.5 | 40°  | -        |
| 10854 00 35 | 53038 - 78<br>53074 - 78 | 21.5 | 32   | 50°  | -        |
| 11527 00 35 |                          | 16.5 | 20.8 | 60°  | -        |
| 11879 00 35 |                          | 23   | 25   | 70°  | -        |
| 13622 00 35 |                          | 21.5 | 32   | 50°  | -        |
| 14276 00 35 |                          | 29   | 21   | 90°  | -        |
| 14277 00 35 |                          | 54   | 21   | 90°  | -        |
| 14693 00 35 |                          | 34.5 | 25   | 102° | M6 x 075 |
| 14751 00 35 |                          | 48   | 21   | 90°  | -        |
| 14753 00 35 |                          | 32   | 21   | 90°  | M6 x 075 |
| 14983 00 35 | 53073 - 78               | 9    | 28   | 32°  | -        |
| 15246 00 35 |                          | 31.5 | 22   | 101° | M6 x 075 |
| 15285 00 35 |                          | 50   | 21   | 90°  | -        |
| 15289 00 35 |                          | 23.6 | 21   | 90°  | -        |
| 15296 00 62 |                          | 28   | 21   | 90°  | M6 x 075 |
| 16447 00 62 |                          | 32   | 27   | 90°  | M5 x 075 |
| 16683 00 62 |                          | 31   | 33   | 62°  | M5 x 075 |

| CODICE      |            | A    | B    | C   |
|-------------|------------|------|------|-----|
| 6250 00 35  |            | 10.5 | 21.5 | 48° |
| 11628 00 35 | 53058 - 78 | 16   | 37   | 49° |
| 15483 00 35 |            | 30   | 27.8 | 78° |

# KIT GETTI



| ARTICOLO         | GETTO     | MISURE |     |     |     |     |     |     |     |     |     |
|------------------|-----------|--------|-----|-----|-----|-----|-----|-----|-----|-----|-----|
| ART. 53148.00.78 | 1486.X.02 | 50     | 52  | 55  | 58  | 60  | 62  | 65  | 68  | 70  | 72  |
| ART. 53149.00.78 | 1486.X.02 | 75     | 78  | 80  | 82  | 85  | 88  | 90  | 92  | 95  | 98  |
| ART. 53150.00.78 | 1486.X.02 | 100    | 102 | 105 | 108 | 110 | 112 | 115 | 118 | 120 | 122 |
| ART. 53151.00.78 | 6413.X.02 | 50     | 52  | 55  | 58  | 60  | 62  | 65  | 68  | 70  | 72  |
| ART. 53152.00.78 | 6413.X.02 | 75     | 78  | 80  | 82  | 85  | 88  | 90  | 92  | 95  | 98  |
| ART. 53153.00.78 | 6413.X.02 | 100    | 102 | 105 | 108 | 110 | 112 | 115 | 118 | 120 | 122 |
| ART. 53154.00.78 | 6413.X.02 | 125    | 128 | 130 | 132 | 135 | 138 | 140 | 142 | 145 | 148 |
| ART. 53155.00.78 | 4576.X.02 | 105    | 108 | 110 | 112 | 115 | 118 | 120 | 122 | 125 | 128 |
| ART. 53158.00.78 | 4576.X.02 | 130    | 132 | 135 | 138 | 140 |     |     |     |     |     |





**Dell'Orto** S.p.A.

Via Kennedy, n°7

22060 Cabiato (CO)

tel. +39.031.769.21.11 Fax. +39.031.769.22.16

e-mail: [staff@dellorto.it](mailto:staff@dellorto.it)

[www.dellorto.it](http://www.dellorto.it)